Diario Carioca

Director: J. E. DE MACEDO SOARES

Anno IV — Numero 1.010 | Rio de Janeiro, Sabbado, 10 de Outubro d... | Praça Tiradentes n.° 77

Bibliotheca Nacional Av. Rio Branco

BIBLIOTHECA NACIONAL DO RIO DE JANEIRO CONT. LEGAL

Cavadores

Apresentam-se, no nosso paiz, scenas de tal ordem, nas quaes as suas personagens revelam uma tão completa falta de vergonha, que o jornalista, obrigado por dever de officio a commental-as, sente-se forçado a confessar o seu embaraço. Quando o sr. João Alberto, bloqueado pela sociedade e pelo povo paulista, procurava debalde uma fresta para respirar no Estado que governava, surgiu um grupo de cavadores technicos, dispostos a "prestigiar" o inexperiente official, a troco de vantagens nos negocios do café. Esses cavalheiros fundaram a "Commissão Central para Organização da Lavoura de S. Paulo" e constituiram-se em seu "Conselho Executivo". Em seguida, obtiveram um decreto do governo paulista, permittindo que o Instituto do Café de S. Paulo arcasse com as despesas da organização e propaganda da "Commissão Central". Effectivamente essa famosa "Commissão", que devia ser uma associação privada de lavradores, installou-se na séde do Instituto do Café, a cujas expensas — isto é, com o dinheiro do contribuinte paulista, passou a viver á tripa forra!

Sempre á custa do Instituto, a famigerada "Commissão", de quando em vez, expede para o interior de S. Paulo um emissario que, depois de se entender, na séde do municipio, com o prefeito, o delegado de policia e o vigario, telegrapha pomposamente: associação fundada, tantos mil adherentes, tantos milhões de pés de café! Na realidade, trata-se apenas de uma fantasia telegraphica. Em S. Paulo, ninguem toma a sério os cavadores technicos da "Commissão Central", que estão desviando os dinheiros do Instituto, que têm destinação certa e conhecida. Accresce que a maior parte dos individuos componentes da "Commissão Central" nem sequer são lavradores e, os poucos que o são, fazem parte do quadro dos fazendeiros empenhados e arrebentados.

Querendo-se averiguar o grão de idoneidade desses pandegos, basta transcrever o topico final do memorial que, ha dias, entregaram ao sr. Getulio Vargas, no qual, categoricamente, falando em nome de dezeseis associações regionaes de lavradores (as taes) e de 680 milhões de caféeiros (os taes) pediam: "a revogação do decreto n. 20.403, de 16 de setembro ultimo, para o fim de ser o Conselho Nacional do Café reintegrado na sua completa autonomia"... e, em seguida, comparar com as declarações "triumphaes" dos membros da comitiva ao chegarem a S. Paulo. Corridos pelo chefe do Governo Provisorio, de regresso, os cavadores do Instituto do Café affirmam que tudo obtiveram, quando, na realidade, só foram recebidos no palacio do Cattete por instante solicitação do sr. João Alberto, sendo postos na rua com um Deus os favoreça.

* * *

Mas, onde o descaramento culmina, nessa comedia policial, é na "adhesão" que os cavadores paulistas obtiveram de outros cavadores, que se dizem fluminenses. Meia duzia de individuos que não possuem, no Estado do Rio, um palmo de terra, nem um pé de couve, que nunca foram lavradores, nunca produziram outra coisa que fôra de intrigas e engrossamentos, para cavarem empregos — e que na sua quasi totalidade nem sequer são fluminenses — meia duzia desses individuos arvorou-se em representação das classes productoras do Estado do Rio, offereceu almoço aos "collegas" de S. Paulo, tudo para adherir, disfarçadamente, á Revolução pelo atalho excuso do "tenentismo".

Reflicta o sr. João Alberto na escandalosa e indecente exploração de que está sendo victima. Medite nos nomes que compõem a caterva paulista de seus parasitas e considere quem são os "fluminenses" do almoço, os "delegados das classes productoras" do Estado do Rio, com os srs. Luiz Guaraná e Mauricio de Medeiros á frente — e depois nos diga se está fazendo bom uso de um prestigio fugaz, que a Revolução lhe grangeou, mas que o bom senso popular lastima sinceramente.

J. E. DE MACEDO SOARES

No ponto sem "ponto"...

Um passeio-reportagem pelo coração turbilhonante da cidade

GENTE QUE PAGA PARA CONVERSAR E GENTE QUE CONVERSA FIADO...

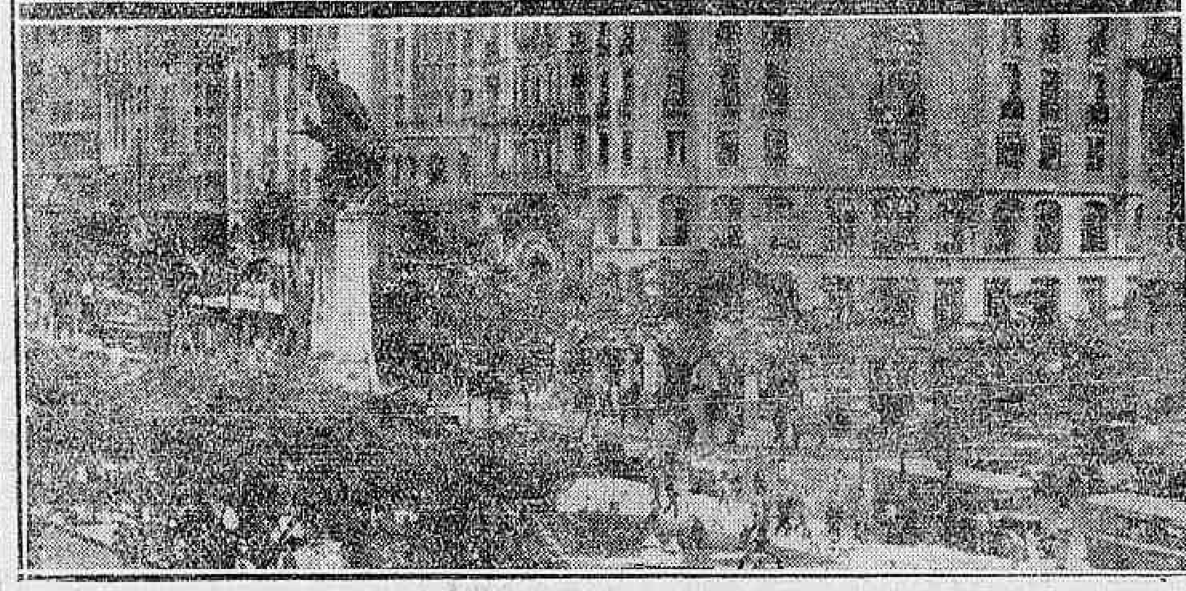

Dois aspectos da nossa capital: a Galeria Cruzeiro e a Cinelandia

Em todas as grandes metropoles os habitos dos que vivem na mesma esphera de interesses criam os "pontos". São logares onde, quasi instinctivamente e á hora certa, vão chegando, a um e um, os seus frequentadores, preoccupados sempre com o caso do dia, que os empolga e os arrasta ás mais calorosas discussões. O Rio de Janeiro tem, na sua chronica, capitulos curiosos sobre os seus mais afamados "pontos". Desde os tempos da propaganda republicana que os enthusiastas da grande idéa procuravam um logar determinado para as suas entrevistas e confidencias. Mas, a nossa encantadora cidade, como acontece com os grandes centros accessiveis ao progresso, vem sentindo no correr dos annos os effeitos da sua natural evolução e com esta os "pontos"... Das viellas esconsas e das ruas estreitas surgiram as amplas avenidas, elegantes, e que são o nosso orgulho. Do mesmo modo os estabelecimentos commerciaes ampliaram as suas dependencias, rasgando paredes e consumindo capitaes. E, acompanhando esse movimento renovador, os "pontos" tambem se multiplicaram pela cidade. Dahi a difficuldade de fixal-os, hoje, com precisão, numa reportagem minuciosa, difficuldade, entretanto, que vencemos, percorrendo os logares mais centraes de reunião dos artistas de theatro, dos musicos, dos "sportmen", dos homens de negocios e de quantos afinal exercem sua actividade para ganhar o tão falado pão de todo o dia...

* * *

Quando abriram o "Café Bellas Artes", ha muitos annos atrás, os jovens cultores das artes plasticas que se encontravam em logares differentes, escolheram-no para o seu "ponto". Lá discutiam as injustiças da commissão julgadora, os córtes nos trabalhos apresentados — e tudo isso, ás vezes, com a despesa de um café, quando o café era a cem réis.

Dominava o "ponto" dos artistas a figura loira e delicada da "caixa", uma criaturinha linda, que Rubens pintaria se a visse e de cujo perfil Raul Deveza chegou a dar traços ligeiros, não concluindo o retrato porque o "Bellas Artes" fechou, acabando com o ponto dos cultores das artes plasticas...

* * *

O "ponto" da gente de theatro tambem evoluiu. . "Café Teixeira", ali á esquina das ruas do Lavradio e Senado, onde de preferencia ella se reunia, foi desbancado pelo "bar" do Novo Hotel Riachuelo.

E' ahi que, pelas madrugadas, acabados os espectaculos, começa a vida real dessa gente bôa, cuja missão, escondendo tristezas e dissabores, é fazer sorrir e fazer gozar...

E' ali que nascem as grandes intrigas e morrem os grandes boatos; é ali que, no correr de uma palestra, entre reticencias e interrogações, se fecham os contratos rendosos e se colhem desillusões amargas; e é ainda ali que se espalha a intriga, vestida de cuidados, e se ouve a insinuação maliciosa, envolta em graça, insinuação e intriga que não fazem mal a ninguem...

O "Café dos Artistas", á rua da Carioca, é mais procurado pelas coristas. Fica proximo á praça Tiradentes, accessivel pois a todos que trabalham perto, e que lá commentam os exiguos ordenados que vencem, que alimentam illusões sobre o futuro e conversam tambem sobre os desenganos do passado...

* * *

Os intellectuaes, sem o sentirem quasi, têm o seu ponto á rua do Ouvidor, á porta da Livraria Garnier. A' tarde, alguns delles, os mais desoccupados, se reunem para os cavacos de todos os dias, distinguindo-se na roda os "causeurs" mais espirituosos que a todos deliciam.

Os aspirantes ás glorias enganadoras das letras se tocam de inveja, vendo a roda animada, e seu sonho maior é conseguir admissão no meio. E' um "ponto" fixo. Não evoluiu. Até hoje, quem quer saber de um literato vae lá, pelas quatro da tarde, que se elle não estiver, lhe dirão onde está...

* * *

O "Café Rio Branco", na rua S. José, é "ponto" tradicional dos "sportmen" cariocas. Em roda de suas mesinhas de marmore se têm sentado os grande "footballers" brasileiros, os mais animados chronistas sportivos e os torcedores mais enthusiastas. Os annos que correram não modificaram esse habito dos "sportmen". Ali vêem-se, aos grupos, pelas tardes e madrugadas, rapazes do Flamengo, do Botafogo e do Fluminense, commentando o facto sportivo mais em fóco, criticando uma decisão da Amea, a actuação daquelle jogador ou — o assumpto que não sáe do cartaz — a rivalidade cada vez mais patente dos "footballers" cariocas e paulistas.

* * *

Os que fazem negocios no mercado da Bolsa não precisam vencer grandes distancias para chegar ao logar preferido para dar dois dedos de prosa...

Têm-no lá mesmo, a dois passos, no Café que funcciona na esquina proxima. Fazem-se no ponto as mais audaciosas apostas e discutem-se as tão variaveis oscillações da Bolsa, que, ás vezes, levam o agente de negocios á ruina, em quinze minutos...

* * *

Os desoccupados, na sua maioria "almofadinhas", tambem têm o seu "ponto". E' a Galeria Cruzeiro.

Nesse perimetro da Avenida, o mais movimentado certamente, elles se demoram horas inteiras, vendo as criaturas que pulam e tomam bondes e as criaturas que passam derramando no ar o seu perfume e exhibindo na transparencia das meias, pernas roliças e magras, que as exigencias da moda mais e mais expõem aos olhos dos homens...

* * *

Não ha logar mais propicio para os namorados e para os que flirtam do que o preferido pela "jeunesse dorée" do Rio: a Cinelandia, ou melhor o bairro Serrador. E' ali que se namora dentro dos cinemas, que se flirta nas casas de chá, nas sorveterias, e que se dansa, tambem, nos clubs installados em alguns daquelles arranha-céos...

* * *

A gente elegante de Botafogo tambem tem o seu "ponto" predilecto na cidade. E' entre as

(Continúa na 8ª pag.)

O "3 de Outubro"

FRANCISCO ANTUNES MACIEL

Transcrevemos do "Jornal da Manhã", de Porto Alegre:

"Distincto confrade dr. Darcy Azambuja. — Chegou-me, á ultima hora, o seu amavel convite. Ainda assim, cumpre-me acceder. Quer que lhe diga como contribui, na hora da memoravel arrancada. Fui méro espectador. Eis o que posso escrever, á ligeira, retribuindo a sua gentileza:

Guardo de 3 de outubro talvez as mais fortes impressões da minha vida.

Pelas 12 horas, subi do meu quarto, no Grande Hotel, ao de Oswaldo Aranha, a chamado deste. Encontrei ja ali a Adalberto Corrêa, Carlos Eiras e Luiz Aranha. Sem qualquer palavra preparatoria, Oswaldo me desfechou a seguinte communicação: — E' hoje!

Pretendi formular uma objecção, para o interpellar sobre certa providencia, que me parecia faltar. Não pude chegar ao fim do pensamento, porquanto Oswaldo cortou-o, repetindo: — E' hoje e estás escalado, com Adalberto e Eiras, para o assalto ao Arsenal de Guerra, entre as 17 e 18 horas. Escolham os companheiros. A missão é esta: quando um pelotão da Guarda Civil se encaminhar para o Arsenal, vocês lhes farão a retaguarda, para ali penetrar e guardar o material.

No turbilhão das emoções vulnerantes daquella tarde de delirio e de sangue, perdi alguns detalhes das occorrencias, que a memoria não reteve. Lembra-me, comtudo, que almocei ás pressas e sai a procurar companheiros. Antenor Lemos e João Leite Filho, que encontrei ao sair do hotel, aceitaram logo o convite. Com Hypolito Ribeiro, insisti, momentos depois, para que nos acompanhasse, mas não consegui convencel-o de que falava a verdade. Alheio á conspiração, não acreditava na aventura e fechou-se na obstinada negativa.

A' hora marcada, lá estavamos, no melhor posto de observação que encontramos, nas proximidades do Arsenal — um armazem fronteiro ao "Estado do Rio Grande". Eramos Adalberto, João e Waldemar Corrêa, Elisiario Paim, Antenor Lemos, João Leite Filho, Carlos Eiras, Eugenio Lamaison, Ibanez Lara e eu.

Passando por ali, momentos depois, o capitão Jeronymo Teixeira Braga, em direcção ao Arsenal, demos-lhe voz de prisão, Lemos e eu, não tanto para detel-o e mais para livral-o da morte certa, porque um dos nossos companheiros, mais exaltado, de revolver em punho, queria alvejal-o.

Começára, então, o ataque ao Quartel General, e a fuzilaria se generalizava. Foi quando, adeantando-se, João e Waldemar Corrêa se afoitaram até á esquina do Arsenal, antes do tempo, recebendo o primeiro um ferimento no pulmão.

Minutos depois, avançava o pelotão dos heroicos guardas civis, a um de fundo, carabina em punho, a rumo do Arsenal. Ao vanguardeiro da cohorte, Alipio Faria, vimol-o cair, redondo, na esquina da rua do Arroio, antes de dar um tiro. O portão de ferro daquella praça de guerra se fechára. As descargas se succediam, das janellas. Era impossivel o assalto. O pelotão recuou e a nossa pequena patrulha procurou, então, alliar-se aos que combatiam, no Quartel General.

Só mais tarde, depois da rendição deste, é que, por ordem de Flores da Cunha, foi o Arsenal occupado, mediante um entendimento do major Elpidio Martins, que se incorporára ao nosso grupo, com o official que commandava aquelle estabelecimento.

Dahi por deante, limitei-me a fazer companhia, noite a dentro, ao bravo Flores, na sua posição de sentinella insomne, providenciando incansavelmente, no posto de commando, improvizado, em plena rua, entre os dois quarteis-generaes, o do Exercito e o da Brigada.

Esse eminente riograndense, que agora se revela, no governo, sob o novo aspecto de gestor, de raro merecimento — foi, sem favor, uma das columnas-mestras da victoria, antes, durante e depois de 3 de outubro, como o é, neste momento, da estabilidade do governo de Getulio Vargas.

Dirijamos-lhe, na aurea data de hoje, a nossa effusiva saudação."

A FAVOR DAS TARIFAS

Um manifesto do leader conservador britannico

LONDRES, 9 (Havas) — Foi publicado, hontem, á noite, o manifesto dirigido pelo sr. Stanley Baldwin ao Partido Conservador e Unionista.

O manifesto do ex-primeiro ministro constitue uma justificação convencida a favor das tarifas. O "leader" conservador explica as circumstancias que tornaram de imperiosa necessidade a formação

Stanley Baldwin

de um governo de união nacional e ainda exigem como indispensavel o proseguimento da collaboração dos partidos. Solicita do paiz um mandato que deixe ao gabinete toda liberdade de acção para resolver os problemas que a situação comporta e que são, no dominio internacional, as dividas de guerra, as reparações, a desegualdade na repartição do ouro e a interdependencia financeira.

A PRESIDENCIA DA AUSTRIA

O SR. WILHELM MIKLAS FOI REELEITO POR CONSIDERAVEL MAIORIA

VIENNA, 9 (Havas). — O presidente da Republica, sr. Wilhelm Miklas, foi reeleito no primeiro escrutinio, por cento e nove votos, num total de duzentos e tres votantes.

O ex-chanceller Renner, candidato da Social-Democracia, obteve noventa e tres votos.

A Assembléa Federal reuniu-se, para a eleição, na sala das sessões do Conselho Nacional, sob a presidencia do sr. Salzman. Entre a numerosa assistencia, viam-se todos os membros do Conselho Nacional e do Conselho Federal, á excepção dos representantes das "Heimwenren".

Numeroso publico occupou as tribunas reservadas ao povo.

A acquisição de casas para funccionarios publicos

UM APPELLO AO MINISTRO DO TRABALHO

A proposito da acquisição de casas para os funccionarios publicos, recebemos a seguinte carta:

"Sr. redactor — Sendo o vosso matutino um patrocinador incansavel dos funccionarios publicos, solicito-vos a fineza de inserir nas columnas desse conceituado orgão o seguinte appello aos srs. ministro do Trabalho e director do Instituto de Previdencia que muito grato ficará o constante leitor:

"Exmos srs. drs. ministro do Trabalho e director do Instituto de Previdencia, o signatario, funccionario publico inscripto para acquisição de uma casa na Villa Marechal Hermes, vem, com a devida venia, pedir a vs. exs. para apresentar uma pequena exposição da situação bastante embaraçosa que ficará o signatario e possivelmente a maioria de seus collegas que tiverem os vencimentos até o maximo de 500$, como vs. exs. poderão avaliar pela exposição seguinte:

Tendo o sr. director do Instituto declarado pela imprensa que as casas serão cedidas aos funccionarios pela quantia de 26 a 32 contos, não serão accessiveis pelos pequenos funccionarios que, embora não sejam preteridos na sua ordem de inscripção (como declarou o sr. director) terão outro fim mais tragico que será a desistencia do inscripto por não poder arcar com a responsabilidade como se observa no seguinte calculo:

Casa de preço minimo, 26 contos amortizaveis em 15 annos ou sejam 180 mezes a 144$444.

Vencimento do funccionario, 500$000. Mensalidade do Instituto, 33$000; consignação feita anteriormente, 133$000; amortização da casa, 144$444; seguros de fogo e de tempo, se for só 1 % do valor, 21$666; somma: 332$110. Saldo a receber na repartição: réis 167$890.

Para manutenção da familia, passagens, roupas, remedios e outros descontos que offerecem as opportunidades menos esperadas. Razões estas que o signatario appella para os exmos. srs. ministro do Trabalho e director do Instituto de Previdencia na esperança que sejam dilatados os prasos para pagamentos ou reduzidos os valores das casas, afim de que sejam verdadeiramente accessiveis aos pequenos funccionarios inscriptos que ha muito aspiram um tecto para o seu lar.

Aqui fica consignada a situação premente dos pequenos servidores, esperando uma solução mais favoravel do exmo. sr. dr. ministro do Trabalho e do director do Instituto de Previdencia.

Mais uma vez ficarei grato pela publicação do presente appello. — (a) Electro José do Patrocinio."

O NOVO GOVERNO DO REICH

Heinich Bruening, chanceller do Reich

BERLIM, 9 (Havas) — O ministerio ficou constituido como segue: Chancellaria e Negocios Estrangeiros, Heinich Bruening; Finanças, Dietrich; Interior e Reichswehr, dr. Groener; Economia, Warmobold; Trabalho, Stegerwald; Justiça, Joel; Correios, Schaetzel; Communicações, Treviranus, e Alimentação e Agricultura, Schiele.

Até ao ultimo momento para a pasta das Communicações estava indicado o sr. Dorpmueller, e o sr. Treviranus deveria continuar a fazer parte do gabinete como ministro sem pasta...

FAGULHAS

A Commissão de Correição Administrativa ordenou uma syndicancia especial afim de apurar determinadas accusações contra o sr. José Pestana Guerreiro.

(Dos jornaes)

Alto, esguio, de perneiras,
Alisando a durindana,
Disse o Juarez ao Parreiras:
— Olho vivo no Pestana...

FRA DIAVOLO

DIARIO CARIOCA
Redacção administração e officinas: PRAÇA TIRADENTES, 77

Director-Thesoureiro
J. B. MARTINS GUIMARAES

Chefe da redacção
VICTOR HUGO ARANHA

EXPEDIENTE

Endereço telegraphico: DIARIO CARIOCA.
Telephones: Direcção: 2-3018. Administração: 2-3023. Redacção: 2-1559. Officinas: 2-0824.

ASSIGNATURAS
Para o Brasil: Anno . 40$000 Semestre, 25$000
Para o exterior: Anno . . 70$000 Semestre, 40$000

VENDA AVULSA
Capital 100 réis — Interior 200 réis

São cobradores autorizados os srs. Lourenço Amaral e J. T. de Carvalho.

CORRESPONDENCIA:
Toda a correspondencia com valores ou sobre assumptos que entendam com assignaturas, remessas do jornal publicidade retribuida e outros de interesse da administração, deve ser dirigida ao gerente do "DIARIO CARIOCA".

A partir de 1º de julho ficaram sem valor os talões de assignaturas de côr AMARELLA série C. Só terão valor os talões de côr ROSA serie D.

AOS SRS. ASSIGNANTES
Afim de não ser enterrompida a remessa de nossa folha, pedimos mandar reformar as suas assignaturas vencidas.

G. L. BRUNO

CONVIDAMOS A ESTE SENHOR, COMPARECER COM URGENCIA A' GERENCIA DESTE JORNAL, PARA TRATAR ASSUMPTO DE SEU INTERESSE.

Topicos do "Diario"

PELO RENASCIMENTO AGRICOLA DO BRASIL

Não basta que os nossos lavradores procurem combater suppostos excessos do industrialismo em nossa terra. Faz-se, egualmente, mister que se esforcem por adoptar methodos de actuação mais modernos, proprios a não só lhes augmentar, como a lhes melhorar as colheitas.

E' lamentavel o rudimentarismo de que se resentem, neste paiz, todas as actividades agrarias. E quem quer que bem analyse tão grande mal, convicto ficará, finalmente, de ser o mesmo o maximo responsavel pela situação precaria para que descambam, de quando em quando, os agricultores brasileiros.

O exemplo da lavoura caféeira é, de todo ponto, concludente.

Apesar de ter sido a que mais se desenvolveu e progrediu, conservou até agora falhas e senões que, em grande parte, explicam a crise dentro da qual presentemente se debate.

Note-se que esse phenomeno se registrou mesmo em São Paulo, não obstante o nivel elevado por que, a muitos outros respeitos, se caracteriza a mentalidade imperante naquelle sector do territorio nacional.

Dir-se-á que os processos evoluidos de explicar a gleba sómente podem ser adoptados mediante prévia mobilização de capitaes volumosos.

Nem sempre isso é verdade. Praticas existem, da agrononomia hodierna, que só dependem da boa vontade, do zelo, do capricho de quem lavra os campos.

Dado, porém, que o melhor das conquistas humanas nesse particular, seja impraticavel onde escasseie dinheiro, ainda fica sem explicação o facto de não ter progredido mais aquelle Estado, máo grado tanta abundancia de numerario e ainda maior facilidade de criterio.

Sejamos lucidos e francos! Rotineiro revela-se, via de regra, o povo brasileiro. E nada o prova melhor do que precisamente, a fórma por que a quasi totalidade dos plantadores de café operava no Estado mais progressista, relativamente, da nossa Federação — circumstancia essa de que se originou a fama pouco invejavel da rubiacea por nós remettida para os grandes mercados distribuidores da Europa e dos Estados Unidos.

UMA FICÇÃO QUE E' PERNICIOSA

Referimo-nos á da campanha iniciada contra o jogo do bicho.

Não passa ella, com effeito, de uma ficção pura e simples, e — o que é bem peor — manifestamente prejudicial á causa de cuja defesa projecciada provém.

Claro está que não pomos em duvida a sinceridade, o rigor, o enthusiasmo com que operam os funccionarios a quem cabe promover offensiva áquelle verdadeiro flagello social. E da integral idoneidade do sr. Virgilio Barbosa para dirigil-a, já varias vezes nos occupámos, nos enaltecedores termos que se impunham.

Succede, porém, que, naturalmente em virtude da desproporção entre o mal em apreço e os elementos de que a policia dispõe para combatel-o, nada se tem conseguido.

Joga-se como sempre se jogou, senão mais. E, se admittimos a hypothese desse "mais", é por sabermos quão irresistiveis são os frutos prohibidos, e termos como certo estarem a commetter hoje, com risco, essa contravenção, pessoas a quem a mesma não tentava antigamente, quando era tolerada e, pois, tranquilla.

Bem peor do que a anterior é a situação presente, visto como nella se addicionam os damnos da jogatina aos, muito mais graves talvez, do desprestigio que á policia traz o completo mallogro dessa tentativa.

Perdem as autoridades a sua autoridade — sem intenção de trocadilho —, quando actuam como no caso em allusão acontece, em pura perda. E quem tiver a pretensão de garantir que estamos perpetrando paradoxo, dê-se o incommodo de apurar a significação da ousadia que já permittiu a bicheiros contumazes ensaiar aggressão contra policiaes de categoria superior.

DOIS EXTREMOS A EVITAR

O da displicencia que gerar póde impunidades, e o do zelo pharisaico, de que talvez resultem injustiças.

Já se boqueja, por ahi, que nada foi apurado contra o sr. Adolpho Bergamini pela commissão especial constituida para verificar a procedencia das denuncias offerecidas ao Governo Provisorio contra o então prefeito-interventor.

Se tem fundamento esse boato, não deixam os responsaveis pelos destinos do novo Brasil, de aproveitar bem a experiencia e a lição que no facto se conteriam.

Ao tempo do regime de anarchia e desordem mais ou menos dissimuladas, que a revolução triumphante exterminou, era do estylo procederem as diversas autoridades consoante melhor se lhes afigurava, naturalmente porque liberdade egual se reservariam os estadistas de bobagem em quem se corporificavam os altos poderes da Republica. Nem sequer dos chamados bills de indemnidade se havia mister. Exorbitar era a regra que um soberano principio de absoluta irresponsabilidade protegia. E, conforme ninguem desconhece; a taes praticas, que eram ora de violencia, ora de improbidade, quando não de uma e outra coisa, immolavam-se tanto os direitos dos cidadãos como os interesses do paiz.

Precisavamos enveredar por differente caminho, sob pena de completa ruina moral e material.

Não será, todavia, erro menor criar-se, agora, em nossa terra, um ambiente de ultrajantes suspeitas para todos os depositarios do poder publico, uma atmosphera de systematica desconfiança, propicia a um demolir infrene de reputações e de nomes.

Longe de nós pretender que existam pessoas acima de juizos hesitantes. Dizia certo sujeito grandemente vivido que todo homem é honesto até o dia em que o deixa de ser — maneira pittoresca de proclamar a inevitavel fallibilidade humana. E o nosso grande Tobias Barreto não se fatigava de dizer que não ha impossiveis moraes.

Policie, controle a segunda Republica todos os seus servidores. Faça-o, porém, sem estrepito e sem escandalo, porquanto assim resguardará não só o conceito dos injustamente suspeitados, como o seu proprio prestigio.

O TEMPO

—::—

Previsões para o periodo de 14 horas de hontem ás 18 horas de hoje

Districto Federal e Nictheroy — Tempo: bom, passando a instavel já sujeito a chuvas e trovoadas. Temperatura: estavel á noite, em declinio de dia. Ventos: de sul a leste, sujeitos a rajadas frescas.

Estado do Rio de Janeiro — Tempo: bom, passando a instavel já sujeito a chuvas e trovoadas. Temperatura: estavel á noite, em declinio de dia, mais acentuado a leste.

SERVICO ESPECIAL PARA O TRAJECTO RODOVIARIO RIO-S. PAULO

Previsões para o periodo das 18 horas de hontem ás 18 horas de hoje

Tempo: bom, passando a instavel já sujeito a chuvas e trovoads. Temperatura: estavel á noite e em declinio de dia. Ventos: de sul a leste, com rajadas frescas.

ACTOS & FACTOS

O chefe do governo esteve, hontem, no Cattete, até ás 20.15 horas, quando saiu para o palacio Guanabara acompanhado de um ajudante de ordens e do seu official de gabinete Walter Lasmanho.

—::—

Em despacho s. ex. recebeu, á tarde, o sr. José Americo de Almeida, ministro da Viação.

—::—

Com o sr. Getulio Vargas conferenciaram, hontem, o ministro Oswaldo Aranha, o general Leite de Castro, o sr. Pedro Ernesto, o sr. João Alberto e o sr. Hollanda Cavalcanti, director da Carteira Cambial do Banco do Brasil.

—::—

O dr. José Carlos de Macedo Soares foi, hontem, recebido em audiencia pelo chefe da Nação, com quem palestrou demoradamente.

—::—

O chefe do governo receberá, na proxima terça-feira, as credenciaes do ministro da Republica Dominicana, sr. Tullo Costero.

PEQUENAS NOTICIAS DO EXTERIOR

(Serviço da Agencia Havas e (correspondencia especial)

Diz-se, nos circulos financeiros de Berlim, que vão bem encaminhadas as negociações para troca do café brasileiro por carvão allemão.

— Encerraram-se, na capital italiana, os trabalhos da Confederação Internacional Feminina.

— O Wilhelm Miklas foi reeleito presidente da Austria.

— Corre como certo, nas rodas commerciaes de Ottawa, que os governos do Brasil e do Canadá vão entabolar, brevemente, negociações para conclusão de um tratado entre os dois paizes.

— A policia de Lisboa descobriu uma "escroquerie" de milhares de contos, cuja autoria é attribuida a Antonio Marques, Manoel Silva Pinto, José de Albuquerque e Fernando Ribeiro da Silva.

— Os medicos assistentes de Thomas Edison dizem que, apesar da sua impressionante resistencia, o genial inventor não terá mais muitos dias de vida.

— Em discurso pronunciado em Scarborough, o sr. Arthur Henderson, "leader" trabalhista britannico, declarou que a salvação da Inglaterra está no socialismo.

— Confirmou-se a noticia da denuncia do Ministerio do Exterior da Argentina, sr. Ernesto Bosch, em consequencia da annullação das eleições de abril para a provincia de Buenos Aires.

— O Premio Nobel de Literatura de 1931 foi concedido ao dr. Eric Karlfeld, poeta lyrico da Suecia, fallecido em maio do corrente anno.

O CULTO DA AMIZADE

Seu grande sacerdote

RAPHAEL PINHEIRO

Raphael Pinheiro não tem idade — elle confessa ter completado 55 anniversarios e, no entanto, é companheiro de rapazes de 20 annos, é aceito por elles como um camarada, um irmão — da mesma maneira que, quando tinha 20 annos, foi aceito e tratado como igual por homens maduros, das mais serias "rodas" de *intellectuaes* que o Rio de Janeiro conheceu, nos fins do seculo passado. Ouço meu pai e seus amigos recordarem os memoraveis "torneios" intellectuaes das "rodas" da "Paschoal" e da "Colombo"... Bilac, Guimarães Passos, Alcindo, Emilio de Menezes, José do Patrocinio e tantos outros astros daquella geração famosa — e o testemunho de Raphael Pinheiro é invocado como o de um igual. Hoje, os "intellectuaes moços" citam o mesmo Raphael como o seu companheiro, o seu igual.

Qual o segredo deste interminavel prestigio, desta eterna mocidade?

Quem priva com Raphael Pinheiro immediatamente responde:

"E' a sua capacidade de ser amigo!"

E é a pura verdade. Todas as innumeras facetas do seu talento, da sua cultura, são meros instrumentos desse seu eterno culto da amizade:

O seu grande saber medico é aplicado exclusivamente para alliviar os soffrimentos de amigos.

O seu inexcedivel talento de orador e a arma com que defende os amigos e os seus ideaes.

A sua brilhante penna de jornalista sempre está ao serviço das causas que seus amigos abraçaram e que elle, quando justas, torna suas.

A sua palestra, a influencia que exerce tão fortemente sobre todos os que o cercam, são sempre exercidas no sentido de esclarecer malentendidos, de chamar á razão os que se deixaram levar por paixões mais violentas.

E Raphael Pinheiro pode se considerar um homem feliz e plenamente victorioso porque todos os que têm a boa sorte de o conhecerem o estimam e o respeitam.

São constantes as demonstrações de apreço e amizade de que elle é alvo.

Ainda hoje somos testemunhas de uma destas sinceras provas de quanto o nosso Raphael é querido.

Elle teve um grande motivo de alegria, immediatamente um grande grupo de amigos resolveu se associar com elle para festejar sua nova victoria moral. São todos jornalistas, seus collegas da mais gloriosa e mais ingrata profissão que a sociedade humana criou — e, por isso memo, da profissão onde existe a mais verdadeira solidariedade. Foi uma demonstração decidida e organizada ás pressas — e o salão de jantar do Automovel Club ficará certamente repleto.

Se organizassem uma festa de todos os amigos de Raphael Pinheiro, em todos os ramos de actividade, de todas as classes sociaes, o grande salão do Automovel Club seria pequeno para contel-os todos porque, no fundo d'alma, todo o sêr humano é um devoto do "culto da amizade" e todos sabem que Raphael Pinheiro é o grande sacerdote desta religião universal.

ANNIBAL BOMFIM

O "Papel-Sabão", uma interessante novidade lançada no nosso mercado

Sr. Hostilio Ximenes de Oliveira

O "Papel-Sabão" é um producto original e inédito, que a vontade forte do sr. Hostilio Ximenes de Oliveira acaba de lançar no mercado.

Trata-se de um artigo de real valor para o uso diario e indispensavel a todos que amam a hygiene.

O "Papel-Sabão" está condicionado em elegantes carteirinhas para bolso, sendo vendido por preços modicos, ao alcance de qualquer pessoa.

Além do "Papel-Sabão", de origem genuinamente brasileira, todos os patriotas devem receber com enthusiasmo, o sr. Hostilio Ximenes criou tambem o preparado "Astro", liquido, prateador de metaes, limpador de placas, de utensilios e adornos de prata. A acceitação que este producto vae tendo na nossa sociedade é a melhor recommendação da sua utilidade.

O sr. Ximenes de Oliveira, em Victoria, não foi só o grande realizador, no terreno commercial, mas tambem o abnegado alliancista, o jornalista de pulso, que não trepidou em collocar o seu jornal, "A Gazeta", a serviço da causa liberal, justamente na quadra em que mais prosperavam os seus negocios, portanto, mais arriscada.

Entrou para a campanhia politica com verdadeiro espirito de sacrificio e della saiu sem nada exigir. Não agiu como muitos outros, que nada fizeram e muito exigiram no fim da peleja. De animo varonil não se quiz accommodar ás propinas de um cargo publico. Desejou lutar, ainda que na adversidade, e eil-o, novamente, na ribalta, disposto a vencer. No seu escriptorio tudo é trabalho e azafama.

Pequenas noticias dos Estados

(CORRESPONDENCIA ESPECIAL PARA O DIARIO CARIOCA)

PERNAMBUCO

O governo do Estado demittiu dos serviços da Brigada Militar o capitão José Alvino, autor da covarde aggressão ao deputado Francisco Solano, na occasião em que este excursionava pelo interior pernambucano, em propaganda da Alliança Liberal.

ALAGOAS

O sr. Pedro Brandão do Bomfim foi nomeado fiscal geral do Serviço de Defesa do Assucar.

— Annuncia-se que o Estado tem em caixa o saldo de réis 1.850:581$891.

BAHIA

Toda a imprensa de São Salvador assignala, com pezar, o fallecimento do dr. Odilon Santos, advogado bahiano.

— Suicidou-se, na capital do Estado, o negociante Paschoal Magno.

SAO PAULO

Em Santos, foram queimadas, até hontem, 1.084.474 saccas de café inferiores de accordo com o plano do Conselho Nacional de Café.

— Foi assignado pelo interventor federal um decreto que se refere ao uso dos automoveis e telephones officiaes.

— A commissão nomeada para estudar os cortes para o plano de economia annunciado pelo governo, já apresentou o seu trabalho sobre as diarias pagas aos empregados do Estado que viagem por conta da repartição em que trabalham, assim como o estudo sobre a revisão do quadro do funccionalismo.

— E' grande o numero de pessoas e associações religiosas que estão seguindo para o Rio de Janeiro, afim de assistir a inauguração do monumento de Christo, no Corcovado.

— Reuniram-se, em Santos, os exportadores locaes que estão tratando de se organizar em poderosa classe, sendo logo eleita a sua directoria com nomes de grande destaque no commercio do Estado.

O assassinio do jornalista cearense Antonio Drummond

FOI IMPRONUNCIADO O DR. LEIRIA DE ANDRADE, PROFESSOR DA FACULDADE DE DIREITO DO CEARA'

FORTALEZA, 9 (Especial para o DIARIO CARIOCA) — Causou pessima impressão, em todos os meios sociaes, o parecer do promotor Helio Caracas, que pediu a impronuncia do dr. Leiria de Andrade, professor da Faculdade de Direito desta capital, bem como a de Antonio Clementino Ferreira (Antonio Tino), nos processos contra elles instaurados, em virtude do assassinio do grande jornalista Antonio Drummond, director da "Gazeta de Noticias".

O parecer do promotor constitue 43 folhas dactylographadas e se baseia na falta de provas para que ficasse patenteada a co-autoria intellectual do crime.

Relativamente a Antonio Tino, diz que a confissão deste, na policia, nenhum valor tem, porquanto foi retratada em juizo, corroborada com o testemunho de pessoas idoneas.

Depois de falarem os advogados dos réos, o processo subirá a julgamento.

Uma portaria esquisita que precisa ser revogada

Um dos pontos interessantes das reformas promettidas pela Republica Nova era, justamente, aquelle que proclamava a necessidade de se acabar com o "regime do papelorio" que tanto entrava a marcha dos negocios nas nossa repartições publicas.

Tal promessa encerrava a affirmação de que seriam inaugurados processos novos e praticos de dar andamento aos papeis e rapida solução aos requerimentos das partes.

No entanto, bem em contraste, com taes sympathicos intuitos ainda perduram nas repartições publicas usos e costumes, realmente, absurdos que difficultam, enormemente, o trabalho das partes interessadas.

A portaria n. 42, de Janeiro deste anno, baixada pelo sr. Francisco Castello Branco Nunes, Inspector da Alfandega, por exemplo, encerra uma disposição esquisita, pois, exige que os despachos tenham uma primeira via manuscripta e as outras, facultativamente dactylographadas.

Numa época de progresso, quando todos os documentos, para maior clareza, devem ser feitos á machina, é curioso que se exija uma primeira via escripta á mão...

Além disso prescreve a portaria referida que em cada despacho tenha tambem manuscripto, e de proprio punho do dono ou consignatario da mercadoria, o nome do despachante.

Imagine-se o tempo enorme que tal disposição faz perder aos que tenham mercadorias a retirar da Alfandega, quando seria muito natural e muito pratico que a indicação do nome do despachante fosse escripta á machina nos "despachos".

Aliás, o sr. inspector da Alfandega, ao que parece, é um decidido adepto do "regime do papelorio" pois durante a sua gestão, que não é muito longa, já assignou nada menos de 492 portarias, mais ou menos complicada como essa de n. 42 a que alludimos...

S. s. soffre de uma molestia nova que lembra uma "Republica Velha": "A portarioMania"...

Hans Schmid e Carl v. Guilleaume vencem o circuito da Europa Central

A interessante prova automobilistica, Circuito da Europa, num percurso de 10.000 kilometros, recentemente restabelecida pelo Automovel Club da Allemanha, foi vencida por dois conhecidos esportistas de Munich, os srs. Hans Schmid e Carl v. Guilleaume, num Chevrolet 1931.

A velocidade média durante a prova foi de 85 kilometros.

O circuito abrange os seguintes paizes: Allemanha, França, Hespanha, Suissa, Italia, Yugo-Slavia, Austria e Hungria, sendo as condições da prova as mais interessantes. A partida é effectuada em Berlim Avus, sendo selladas todas as peças dos carros concurrentes. Estes devem apresentar-se diariamente, no final de cada étapa, nas estações de contrôle. Comquanto seja permittida a substituição de peças durante o percurso, a primeira classificação é concedida ao carro que se apresentar na chegada nas mais perfeitas condições e com o menor numero de substituições. O Chevrolet de Hans Schmid e Carl v. Guilleaume foi o unico desta marca que foi inscripto e apresentou-se no final sem ter sido substituida uma unica peça.

NA PREFEITURA

Um decreto do "interventor" interino que não será revalidado

O sr. Pedro Ernesto, logo que assumiu a interventoria do Districto, assignou um acto revalidando a nomeação de um guarda municipal, nomeação feita pelo seu antecessor, o coronel Julião Esteves.

Ora, o "interventor" interino, designado apenas para responder pelo expediente, não tinha, com effeito antoridade para baixar decretos nem assignar actos.

Dahi a pressurosa medida do novo interventor.

S. ex. precisava tornar effectiva aquella nomeação.

Não aconteceu, porém, o mesmo com o "decreto" do coronel Julião, que revoga um dos ultimos decretos do sr. Bergamini — o que isenta o funccionalismo da contribuição para pagamento da divida externa e restitue em titulos, aos servidores municipaes, a importancia que lhe fora tomada durante varios mezes, para aquelle fim.

O sr. Pedro Ernesto não revalidando aquelle acto, aliás injustificavel e antipathico, confessa, "ipso facto" a nullidade do mesmo.

Era, aliás, o que de s. ex. esperava o funccionalismo municipal que aguarda ansioso do sr. Pedro Ernesto a confirmação do que acima dizemos.

O novo interventor, não revalidando o "decreto" do coronel Julião, pratica um acto de justiça e presta aos servidores da Prefeitura um grande beneficio, fazendo ju's á sua estima e sincero reconhecimento.

No proximo mez os preços dos telephones baixarão de mais de 12$000

Uma communicação da Companhia Telephonica Brasileira

A Companhia Telephonica Brasileira vem communicar aos seus assignantes que, no proximo mez de novembro, haverá uma reducção de mais de 12$000 nas contas relativas ao serviço telephonico a serem apresentadas.

Torna-se conveniente a explicação do motivo desse decrescimo que é o seguinte:

O preço de assignatura do serviço telephonico depende da taxa cambial sobre Londres, taxa essa referente ao primeiro dia util do mez anterior ao mez facturado e cuja certidão é passada pela Camara Syndical de Corretores.

Assim, houve entre os preços referentes aos mezes de setembro e outubro um accrescimo de 5$000 nas assignturas, porque a taxa cambial que serviu de base á fixação, baixou de 3 1|4 d. a 3 d.

E' necessario esse confronto para se constatar a melhoria consideravel da situação para o proximo mez de novembro.

Os telephones de residencia da rêde Geral e da rêde Local custaram em setembro, respectivamente, 64$923 e 32$461 para passarem a 69$700 e 34$850 no mez de outubro, pelos motivos já acima expostos e que elevaram o preço do mil réis ouro. Entretanto melhorando o cambio em 1º do corrente, o preço das assignaturas para o mez de novembro será em muito melhores condições para o publico, sendo notavel a differença para menos por isso que as assignaturas baixaram para 57$280 e 28$640, conforme se trate de rêde Geral ou Local ou sejam as differenças para menos de 12$000 e 6$0000 nos preços, dispensadas as fracções.

Continuando favoravel a situação do mercado de cambio, tudo faz crer que ainda em dezembro permanecerão as mesmas vantagens para o publico no custo do serviço telephonico.

As assignaturas dos mezes de agosto e setembro foram baseadas nas taxas de 3 1|4 d. e 3 d. ou sejam 8$307 e 9$000 os valores do mil réis ouro. As contas de novembro serão calculadas com o cambio de 3 3|4 d. ou seja 7$200 o valor do mil réis ouro.

Tabellas de preços para os mezes de setembro, outubro e novembro:

SETEMBRO

		Rêde geral	Rêde local
Telephones das classes 1 e 2	— Residencia	64$923	32$461
" " " 3	— Extensão	10$153	10$153
" " " 4	A Negocio	93$230	50$760
" " " 4	B Negocio franqueado ao publico	53$760	

e mais 466 réis por chamada.

OUTUBRO

		Rêde geral	Rêde local
Telephones das classes 1 e 2	— Residencia	69$700	34$850
" " " 3	— Extensão	10$950	10$950
" " " 4	A Negocio	99$600	54$750
" " " 4	B Negocio franqueado ao publico	57$750	

e mais 498 réis por chamada.

NOVEMBRO

		Rêde geral	Rêde local
Telephones das classes 1 e 2	— Residencia	57$280	8$640
" " " 3	— Extensão	8$880	8$880
" " " 4	A Negocio	83$040	41$400
" " " 4	B Negocio franqueado ao publico	47$400	

e mais 415 réis por chamada.

RUA DA AMARGURA

O dr. Horta Barbosa, que foi, ha tempos, director da secretaria do Conselho Municipal, estava seriamente aborrecido. E com alguma razão.

Homem de sociedade, o dr. Horta Barbosa não perde um anniversario, um fallecimento, um nascimento.

Hontem, porém, mau grado o seu cuidado especial nesse terreno de obrigações sociaes, esquecera o anniversario do dr. Henrique Maggioli, ex-presidente do Conselho Municipal e seu grande amigo.

E triste, abatido, sem animo, até para almoçar, vinha o dr. Horta pela rua Gonçalves Dias, quando deu de cara, como popularmente se diz, com o proprio dr. Henrique Maggioli. O dr. Horta ainda tentou esquivar-se do amigo, entrando em uma casa commercial.

Inutil, porém: o dr. Maggioli já lhe estendera os braços amigos:

Horta, como vaes?

O dr. Horta, a principio tonteou. Mas, um segundo somente: porque em seguida, recuperando o sangue frio, exclamava, com aquelle sorriso franco, espontaneo:

— Maggioli, salvé! Já sei que completas hoje mais uma risonha primavera.. Mas, eu não te esqueci, não... Compareci com o meu telegrammazinho...

E o dr. Maggioli, satisfeito, vaidoso:

— Recebi-o, sim, meu bom amigo, recebi-o... E muito grato pelas palavras gentis, que, confesso, me sensibilizaram..

TERRA DE SENNA

Sobre a syndicalização das Associações Trabalhistas

UMA GRANDE REUNIAO, HOJE, DE VARIAS CLASSES, PARA DISCUSSAO DO ASSUMPTO

Na séde da Resistencia dos Cocheiros, Carroceiros e Classes Annexas, será realizada, hoje, ás 14 horas, uma grande reunião de varias associações trabalhistas, afim de ser discutido um appello que será dirigido ao Ministerio do Trabalho, para a unificação dos syndicatos dos Trabalhadores em café.

Tomerão parte na reunião de amanhã, as seguintes associações: Associação de Resistencia dos Cocheiros e Classes Annexas, Associação dos Trabalhadores em Carvão e Mineral, União dos Operarios em Fabricas de Tecidos, Alliança dos Operarios em Construcção Civil, Centro Social e Beneficente dos Carregadores do Districto Federal, União Geral dos Trabalhadores em Transportes Maritimos e Portuarios do Brasil, União Beneficente dos Chauffeurs do Rio de Janeiro e União dos Foguistas.

GUIA LEVI

Recebemos os exemplares do Guia Levi, referentes ao mez de agosto.

O presente numero publica: Os novos horarios da Estrada de Ferro Oéste de Minas, da Estrada de Ferro S. Luiz-Therezina e todas as alterações havidas em setembro, nas demais estradas.

SANAGRYPPE
para influenza

UM KILO E DUZENTAS GRAMMAS!
E' O PESO DE UMA LATA DO MELHOR DESINFECTANTE DOMESTICO
CRUZWALDINA
INDISPENSAVEL NAS LAVAGENS DE CASAS E NAS DESINFECCÕES GERAES

Emprestimos ao funccionalismo publico pela C. Economica

Uma nota do gabinete da presidencia desse instituto de credito

Communicam-nos do gabinete da presidencia da Caixa Economica do Rio de Janeiro, o seguinte:

"A Caixa Economica communica aos interessados que a Carteira de Emprestimos, em consignação ,aos funccionarios publicos, só começará a funccionar no dia 15 deste mez, não se attendendo, antes disso, a nenhum pedido. Entretanto, a alludida carteira já está apparelhada, desde já, a prestar qualquer informação que possa facilitar o preenchimento das propostas. Para este fim, exclusivo, attenderá ás partes, a partir das 16 e meia horas".

AGORA ANOITECE MAIS CEDO

Cumpre estar attento para não perder a hora de comprar na liquidação da casa á AVENIDA RIO BRANCO, esq. S. JOSE', onde em breve se installará o grande magazin

"A EXPOSIÇÃO"

Vendas em

10 Prestações

O caso da Escola de Medicina e Cirurgia

O PRESIDENTE DO INSTITUTO HAHNEMANNIANO RESPONDE AO PROFESSOR RODOVAL DE FREITAS

Tendo o professor dr. Rodoval de Freitas publicado, no DIARIO CARIOCA de sete do corrente, uma carta, na qual fazia varias accusações á direcção do Instituto Hahnemanniano, do dr. Alfredo Maggioli, presidente do alludido Instituto, em data de hontem, recebemos a carta que abaixo se segue, na qual rebate todas as accusações articuladas naquella missiva.

Eil-a:

"Sr. Redactor do DIARIO CARIOCA — Avêsso a polemicas estereis, não dariamos troco á carta que o dr. Rodoval de Freitas dirigiu, em data de 7, á essa illustrada redacção, e que teve agazalho nas columnas do DIARIO CARIOCA, de hontem, se não tivesse ella como unico escôpo a intriga a serviço de egoismos e ambições incabiveis, com o riste das inverdades em punho, e se não temesse que a adjectivação abundante e quiçá traiçoeira, viésse falsear em espiritos menos prevenidos o conceito que, mercê de Deus e do seu competentissimo corpo technico, gosam merecidamente a Escola de Medicina e Cirurgia e o Hospital Hahnemanniano.

E' lamentavel, antes de tudo, que o dr. Rodoval de Freitas deixe as suas asserções occultas na generalidade dos termos e na impessoalização dos predicados.

Refere-se aos seus "adversarios fracos de suas obras", que "estão de tal modo acirrados contra mim, que até o bilhete azul já me apresentaram, publicando que eu pedira demissão do cargo de professor da minha querida Escola de ensino medico".

Não fôra tal affirmação proferida por quem já deve estar distanciado até da adolescencia, certo mereceria a qualificação de "infantil": mas não é só infantil, aleivosa tambem. Para demittir o dr. Rodoval, não seria preciso o processo excuso ou camaradesco do "bilhete azul", pois só pela sua confessada indisciplina para com os seus superiores hierarchicos já de ha muito era passivel dessa penalidade. Mas o Instituto Hahnemanniano, sendo uma das "collectividades doutas associadas", conforme asseverou o dr. Rodoval em publicação datada de 6 do corrente, tem sido generoso para com o pedagogo insubordinado.

Tarde, muito tarde, appareceu o desejo do dr. Rodoval de Freitas: "desejo ver padronizada ás congeneres officiaes nos actos da administração e na essencia da cultura technica, moral e civica, para evitar que ella continue a ser a fonte de dissidios e dispersivas de energias".

Realmente, não côrou o dr. Rodoval de Freitas, antigo professor da Escola de Medicina e Cirurgia, em confessar em requerimento dirigido á essa Escola, em 10 de setembro ultimo, que só agora cogitava em conhecer os regimentos e leis a que de ha muito devera obedecer. Se não fosse a confissão ao mesmo tempo grave sob o ponto de vista administrativo quanto ao seu desinteresse pelas instituições a que se obrigara a dispensar os seus bons esforços, nós nos absteriamos de dizer que a Escola de Medicina e Cirurgia, desde a sua equiparação até hoje, está "padronizada ás congeneres officiaes". A meticulosidade com que vem observando as condições impostas pelo Governo Federal para a manutenção de sua equiparação tornou-a merecedora dos mais enaltecedores encomios de todos quantos, na missão da grande responsabilidade de fiscal do Governo Federal se tem manifestado com a integridade de caracter e isenção de animo exigidos pela sua funcção. Não bastassem taes conceitos e se poderiam juntar ás lisonjeiras referencias de mestres da medicina, nacionaes e estrangeiros, que têm honrado com as suas visitas o nosso estabelecimento. Ordem e seriedade nos estudos se conjugam, já se vê, para que se possa obter tal resultado. Dahi o negar veracidade aos incriminados dissidios só agora existentes e assim mesmo levantados e alardeados pelo professor Rodoval de Freitas, cuja acção se tornou tão perniciosa que originou uma queixa dos alumnos da 5ª serie medica ao Conselho Technico, contra o professor cuja proficiencia didactica puzeram em cheque.

Preferimos silenciar nesta carta que replicar respeito da divida do Instituto Hahnemanniano para com o dr. Rodoval de Freitas e a sua gestão na direcção do Hospital Hahnemanniano. Melhor dirá o então presidente do Instituto, — o celebrado professor Licinio Cardoso, nome aureolado entre a mentalidade medica. Dirá elle, pela transcripção do relatorio apresentado na 19ª Sessão Ordinaria do Instituto Hahnemanniano, e que consta da acta de 20 de agosto de 1924, relativa á mesma sessão, publicada no numero de setembro e outubro desse anno, nos "Annaes", orgão official da Sociedade. A generosidade que tanto tem caracterizado a acção do Instituto impedira o conhecimento mais amplo dessa acta, porém, urge agora reaviva-la para que todos aquilatem bem a origem da divida e a desordem da administração Rodoval de Freitas.

Apesar da administração actual do Hospital Hahnemanniano não procurar processos de renda eguaes aos que o professor Licinio Cardoso increpa a do professor Rodoval de Freitas, não se descura um só instante das "criancinhas da miseria, e diligencia prodigalizar-lhes, malgrado toda a pobreza do nosso Hospital, — fructo de sacrificio nosso e dos nossos amigos — os confortos material e moral de que carecem. Se não bastasse o testemunho sincero da imprensa para quem sempre tivemos e continuaremos a ter as portas abertas, o publico — este publico juiz austero, este publico que não tem no julgamento a mesma generosidade do Instituto Hahnemanniano, este publico que frequenta esta casa e vive sentindo o palpitar das "desgraçadinhas criaturas" que aqui se acolhem, este publico que ouve os seus gemidos e ausculta os seus sentimentos infantis, este publico testemunharia certamente o desvelo com que por todos são cuidadas as criancinhas indigentes. Mais ainda diremos: perquira-se a innocencia que não sabe mentir, e de logo se concluirá que o Hospital Hahnemanniano não só não lhes "sonega migalhas de pão doce" como tambem as alimenta de accôrdo com as regras de pediatria, veste muitas das que ao procural-o tinham apenas trapos a cobrir o corpo, procura mitigar o seu soffrer com a prompta medicação curativa, e com dadivas de brinquedos que lhes distráem os sentidos.

Agradecendo, sr. redactor, a acolhida que a presente venha a merecer nas columnas do seu conceituado jornal, subscrevo-me com apreço e consideração. — De V. S., amº. grato. — (a.) Alfredo Maggioli, presidente do Instituto Hahnemanniano".

PO' DE ARROZ "FULGURA"

Acha-se á venda nas principaes drogarias e perfumarias de nossa praça, uma nova marca de pó de arroz, denominada "Fulgura".

Como o seu nome bem indica, "Fulgura" é um artigo nacional, que se recommenda pelo numero das materias primas empregadas em sua confecção.

Perfumoso e adherente, "Fulgura" é a ultima palavra em materia de perfumes.

Do seu fabricante, sr. J. S. J. Liou, recebemos uma amostra. Gratos.

O prefeito de Saquarema chamado á responsabilidade

SAQUAREMA, 8 (Do correspondente) — Chegando ao conhecimento ao dr. Mario Motta engenheiro-chefe da 1.ª Residencia de Obras Publicas do E. do Rio, que o prefeito de Saquarema, sr. Domingos José da Fonseca, havia se apropriado indebitamente das manilhas e uma estrada estadual de Bacaxá para Rio Bonito, afim de collocal-as em outra estrada que está fazendo em sua propriedade, determinou ao conservador da dita estrada, que repuzesse immediatamente as ditas manilhas e o boeiro damnificado, mandando abrir inquerito a respeito.

Gypsum brasiliense

para dentição nas crianças

Commissão de Correição Administrativa

A criação de um Conselho Technico para as obras publicas

AS SYNDICANCIAS DO MINISTERIO DA JUSTIÇA E O JULGAMENTO DOS SRS. WASHINGTON LUIS E VIANNA DO CASTELLO — AS IRREGULARIDADES NO SERVIÇO DE COMBATE A' FEBRE AMARELLA — A CONTA CORRENTE DO SR. CARVALHO BRITTO E OS DINHEIROS DE S. PAULO PARA A CAMPANHA ELEITORAL

Sr. Julio Prestes

Sr. Carvalho de Brito

A Commissão de Correição Administrativa reuniu-se depois da hora regimental.

Aberta a sessão, os corregedores discutiram questões attinentes ás commissões de syndicancia, sendo lembradas pelo procurador a conveniencia de ser estudada a construcção do palacio da Justiça, onde, de accordo com a expressão do sr. Themistocles Cavalcanti, "ha coisas do outro mundo."

Emquanto isso, os srs. Oswaldo Aranha e Juarez Tavora conversam em voz baixa sobre coisas do Banco do Brasil.

A palestra referia-se a um financeiro, que talvez viesse a atrapalhar as syndicancias que ali se realizam.

O sr. Oswaldo Aranha disse que o financista não tinha acceitado, talvez por ter "rabo de palha"... e logo o major Tavora lembra a necessidade de se organizar um regimento para as commissões de syndicancia.

O sr. Oswaldo Aranha faz restricções á medida, mas, logo fica combinado uma reunião de todas as commissões, na proxima segunda-feira, afim de ser o assumpto definitivamente resolvido.

A CRIAÇÃO DE UM CONSELHO TECHNICO

A seguir o commandante Ary Parreiras leu a seguinte proposta:

"Entre os processos submettidos á apreciação da Commissão, avultam, pela sua importancia, os que se referem á execução de obras publicas.

Vicios de origem, concretizados na infracção das prescripções legaes que regulam a materia; organização defeituosa de projectos e orçamentos; inexistencia e falta de precisão dos contratos, dando margem a sophismas e controversias; deficiencia de fiscalização e falta de uniformidade no criterio observado, eis, em synthese, os erros a corrigir.

Esse erros, cuja existencia ninguem em sã consciencia ousará negar, precisam e devem, com medidas promptas e efficazes, ter a sua reproducção impossibilitada, e, para isso, faz-se mistér o cerceamento do arbitrio da autoridade superior, pela sua subordinação a um Conselho Technico inter-ministerial.

Esse Conselho Technico, constituido de elementos de capacidade profissional a idoneidade moral, praticamente provadas, estudará, sob todos os pontos de vista, os meios de impossibilitar a reproducção dos erros constatados, estabelecerá as normas geraes a serem observadas e, nos casos concretos de obras vultosas, emittirá parecer sobre a opportunidade da execução, as vantagens dellas decorrentes e os meis mais economicos de realisal-as".

O sr. Oswaldo Aranha é o primeiro e falar. Contou que na ultima reunião ministerial, os titulares da Viação, do Trabalho e da Agricultura foram encarregados de elaborar um plano das obras de que necessita o paiz. Essas obras que o governo pretende atacar devem ser reproductivas. Para tirar o Brasil da "situação de incapacidade de pagar em que está para leval-o a uma situação de capacidade de pagar".

Desse modo, na proxima reunião do ministerio levará a proposta do commandante Parreiras ao conhecimento do governo.

O autor da proposta ainda apresenta argumentos em defesa das suas idéas, emquanto o sr. Tavora suggere que a esse conselho technico deve ser dado o direito de véto.

O sr. Aranha não acredita nessa possibilidade, tanto mais quando é necessario haver alguem que assuma as responsabilidades.

O sr. Parreiras lembra, então, que na marinha, o Almirantado tem funcção de commissão consultiva, mas, na pratica, não tem finalidade, porque o ministro faz o que quer.

— Então, é o caso de se acabar com o Almirantado — avança o major Tavora.

AS SYNDICANCIAS NO MINISTERIO DA JUSTIÇA

Logo após o procurador especial communicou que pretende relatar na sessão seguinte o processo, já relatado perante a Junta de Sancções, contra os srs. Washington Luis, Vianna do Castello e outros. Verificou, porém, que o sr. Attilio Peixoto, apesar de intimado não havia offerecido defesa.

O dr. Bulhões Pedreira, apresentando-se como advogado do accusado, pediu permissão para falar na sessão seguinte, para que possa estudar o assumpto.

A commissão concordou com o pedido.

COMBATE A' FEBRE AMARELLA

Decidido permittir ás commissões do Ministerio da Agricultura examinar a denuncia contra o director, interino, do Povoamento, sr. Octavio Pacheco, a commissão resolveu archivar o processo relatado pelo sr. Themistocles sobre o combate á febre amarella. São objecto desse processo: desvio de materiaes; irregularidades; urgencia do trabalho; intervenção politica; parte technica. A commissão de syndicancias respectiva não poude averiguar a quem cabe as responsabilidades nesses casos, sendo o principal accusado o sr. Vianna do Castello. Os corregedores archivam o processo mas fazem sentir, em officio, áquella repartição, sua reprovação dos factos condemnaveis nelle narrados.

FICOU RICO DEPRESSA...

Os corregedores estudaram, depois, o processo do sr. Luiz A. Peregrino Ferreira, pequeno funccionario, em Pernambuco, e que possue um deposito bancario no valor de 60 contos e que construiu duas casas, uma de quarenta e outra de dez contos.

A defesa apresentada pelo accusado foi considerada falha e assim, decidiu a commissão telegraphar ao interventor em Pernambuco, afim de que seja notificado aquelle funccionario.

AS FORTUNAS ILLICITAS

O dr. Miguel Teixeira relatou, a seguir, o processo em que é accusado o sr. José de Góes Cavalcanti, ex-secretario da Fazenda, de Pernambuco. Esse processo, como o anterior, veiu da commissão de fortunas illicitas, de Recife.

O sr. José de Góes é accusado de ter accumulado uma quantia excedente de trezentos contos de réis, dizendo a commissão que, antes de occupar aquelle cargo no governo Sergio Loreto, o senhor Góes não conseguiu fazer nenhuma economia. A partir de 1922, elle começou a fazer, em bancos e caixas economicas, depositos de avultadas importancias. Assim, em 1923, poz na Caixa Economica daquelle Estado, dez contos de réis em seu nome, dez no de sua esposa e dez nos de seus filhos, perfazendo tudo a importancia de sessenta contos de réis. Na Caixa Economica Federal depositou quasi eguaes sommas. Em dois bancos 330 contos, ao todo.

Além disso, tinha um automovel e houve um escandalo certa vez por causa do pagamento de juros de apolices no valor total estas de 90 contos. Apresentou-se para receber esses juros uma pessoa sem idoneidade moral. Verificou-se então que as ditas apolices eram do sr. José de Góes.

O sub-procurador ponderou que o accusado havia se defendido, em grande parte, com vantagem. A commissão de fortunas illicitas, composta dos srs. Virginio Marques, Cleto Campello Guimarães e Mario Mamede não se conduziram, no processo em apreço, com criterio. Praticára irregularidades. Assim esta dissera que o sr. Góes desde 1922 era secretario da Fazenda. No emtanto, elle só em 1925 assumiu esse posto, tendo até continuado como director da Recebedoria, repartição de onde é empregado ha 36 annos.

O sub-procurador mostra as irregularidades verificadas no relatorio da commissão, destruindo, um a um, os argumentos desta.

Assim, com relação aos depositos da Caixa Economica, a commissão allega que estes foram feitos em 1923, quando a Caixa só foi criada no anno seguinte.

Errados, estão, por sua vez, os depositos apontados como existentes nos bancos. Apesar disso, o sub-procurador declarou-se convencido de que o sr. Góes, de qualquer forma, lançou mão dos dinheiros publicos.

Depois de mais algumas considerações do dr. Miguel Teixeira, a Commissão de Correição resolveu fazer voltar o processo a Pernambuco, afim de ser objecto de novas deliberações por uma outra commissão para esse fim nomeada pelo interventor.

OUTROS PROCESSOS

Pelo sr. Themistocles Cavalcanti foi relatado o processo referente aos castigos corporaes soffridos pelo dr. Renato Medrado e outro, em Carinhanha, no sul da Bahia.

Aquelle medico foi preso pelo tenente João Domingos, sob a allegação de tentar sublevar o destacamento policial local.

O procurador disse que o processo é falho, embora se acredite que o sr. Pedro Gordilho, chefe de policia bahiana, não procurou, realmente, salvaguardar a vida dos presos, como lhe compria.

Como fossem necessarios outros esclarecimentos, os corregedores resolveram enviar o processo á Commissão de Syndicancias para novas averiguações.

A seguir, a commissão resolveu enviar á justiça militar o processo em que o coronel Pedro Dias de Campos, ex-commandante da Força Publica, de S. Paulo, é accusado de espancamentos em soldados dessa corporação.

O PROCESSO LAMARTINE

O dr. Miguel Teixeira voltou a apresentar á Commissão os processos sobre a administração do sr. Juvenal Lamartine.

Leu o sub-procurador um telegramma do Interventor no Rio Grande do Norte, communicando, em resposta ao que lhe foi passado, que as pessoas indicadas pelo sr. Nelson Faria como tendo trabalhado á sua ordem, em uuma estrada de rodagem, confirmam, haver recebido as quantias constantes do relatorio por elle apresentado.

O sr. Oswaldo Aranha pediu vista do processo.

AS OBRAS DO HOSPITAL DE SÃO SEBASTIÃO

O sub-procurador Benjamin dos Reis Junior relatou o processo em que o dr. Eduardo de Souza Aguiar é apontado como tendo protegido o desvio de materiaes empregados nas obras do Hospital de S. Sebastião.

Taes materiaes eram velhos e teriam servido aos srs. Francisco Fernandes de Oliveira e Fabiano Alves, empregados ali e que teriam construido uma casa cada um.

Os accusados têm prazo para a apresentação de defesa.

A FORTUNA DO SR. CARVALHO DE BRITO

Os ultimos instantes da sessão foram dedicados ao sr. Carvalho de Brito.

O procurador especial relatou o processo referente á conta corrente do chefe da Concentração Conservadora no Banco Allemão Transatlantico. Os capitaes ali depositados ascendem a mais de 4.700 contos.

Ao que se dizia, esse dinheiro era destinado ao custeio da propaganda da candidatura do sr. Julio Prestes.

Consta mesmo della uma remessa de 800 contos, effectuada pelo "Correio Paulistano".

O sr. Themistocles Cavalcanti indaga:

— Por ordem de quem aquelle jornal mandou esse dinheiro?

E respondeu que foi por ordem do governo de S. Paulo e que tal negocio está ligado ao Instituto do Café.

Ha, mesmo, remessas que vieram por intermedio do Banco Noroéste.

A Commissão, depois de ouvir o procurador especial, resolveu pedir novos informes ao governo de S. Paulo e ao Banco Allemão Transatlantico.

O ARRANHA-CEU DA PRAIA DO FLAMENGO

SATISFAÇÃO AOS HOMENS DE BEM

Rio de Janeiro, 8 de Outubro de 1931.

Sr. Gervasio Seabra.

Saudações cordeaes

Attendendo ao vosso appello, constante de vossa carta de hontem datada, para emittirmos parecer sobre a honestidade das transacções que vos permittiram edificar o predio de vossa propriedade, á Praia do Flamengo, esquina da rua Ferreira Vianna, declaramos:

que examinamos, cuidadosamente, os documentos constantes do vosso dossier, de letras a, b, c, d, e, f e g, que demonstram cabal e eloquentemente, a lisura de todas essas transacções e bem comprovam a origem honesta da vossa fortuna de que, naturalmente, decorre o solido credito de que gozaes no meio bancario desta capital.

Acceitae os nossos cumprimentos.

(assignado)

Francisco Thompson Flores.
Lindolfo Collor.
Belisario Tavora.

Reconheço as firmas de: Francisco Thompson Flores, Lindolfo Collor e Belisario Tavora. Rio de Janeiro, 8 de Outubro de 1931.

Em tt.º da verdade (assignado) **Heitor Luz.**

Rio de Janeiro, 9 de Outubro de 1931

GERVASIO SEABRA

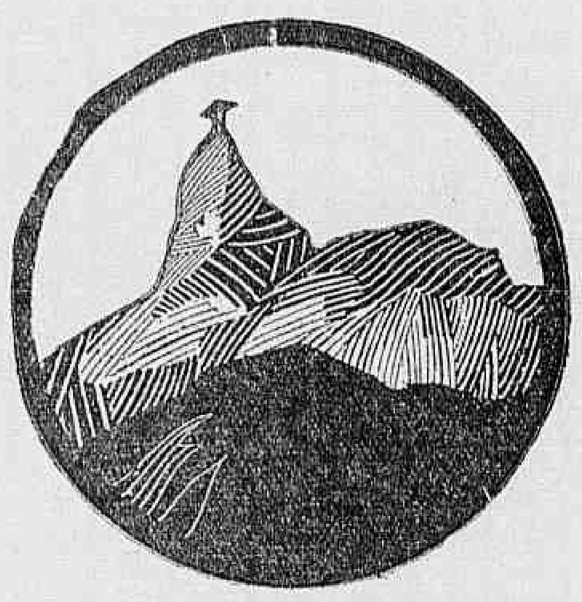

CORCOVADO

Serviço especial de trens durante as festas de inauguração do MONUMENTO DE CHRISTO REDEMPTOR

NO DIA 12

PELA MANHÃ só serão vendidas passagens para os trens do horario, estando todos os demais á disposição das Autoridades e da Commissão Official.

A PARTIR DAS 13 HORAS correrão trens extraordinarios para o publico, com intervallo de 20 minutos.

NOS DIAS 11 E 13

Haverá um serviço de trens extraordinarios até o Alto, sempre que haja passageiros.

* * *

A lotação de cada trem é de 55 passageiros sentados, havendo logar para mais 20 pessôas em pé.

* * *

Muitas vezes esta lotação será completada na Estação do Cosme Velho, sendo portanto a presumir que será difficil ou impossivel obter logares vagos nas Estações intermediarias de Sylvestre e Paineiras.

* * *

A venda dos bilhetes de ida e volta, entre o Cosme Velho e o Alto do Corcovado será effectuada na Estação inicial, no intervallo entre dois trens, e sómente para o trem immediato a seguir. Nas Estações intermediarias só serão vendidos bilhetes para os trens que subirem do Cosme Velho com logares vagos.

* * *

O Agente da Estação do Cosme Velho — Telephone 5-0016 — dará todas as informações necessarias sobre a possibilidade de se obter, ou não, logar em trens prestes a partir.

* * *

Afim de garantir um efficiente serviço nas viagens de volta do Alto do Corcovado para o Cosme Velho, e para evitar atropelos, a Estrada recommenda encarecidamente aos Srs. passageiros para não deixarem a descida para o ultimo momento, pois isto difficultaria immensamente o transporte de volta, que viria então a estender-se até altas horas da noite.

E. F. CORCOVADO

Um disco de Mauricio de Lacerda

A VOZ DO GRANDE TRIBUNO GRAVADA NO "STUDIO" DA ODEON

A Casa Edison vem de apresentar uma novidade: a gravação de uma notavel exhortação de Mauricio de Lacerda.

E' a primeira vez que a voz do tribuno querido apparece gravada através um dos seus mais lindos e empolgantes discursos, o que determinará, sem duvida, a sua aceitação unanime por parte do publico.

Preenche a outra face do disco de Mauricio de Lacerda, o fox-canção "Sergipana", letra de Orestes Barbosa, festejado autor de "Carioca" e "Mineira", com musica de Eduardo Souto e cantada por Francisco Alves.

Campanha contra o jogo

UM INCIDENTE ENTRE O DELEGADO FROTA AGUIAR E O SR. LOURIVAL LOPES

Recebemos a seguinte carta:

"Rio de Janeiro, 8 de outubro de 1931. — Prezado sr. redactor do DIARIO CARIOCA — Tendo lido, hoje, em seu apreciado matutino uma nota em que sou individualmente citado, relativamente á incidentes occorridos com o dr. Frota Aguiar e em que me envolveu aquelle delegado, com o fim de restabelecer a realidade dos factos, tomo a liberdade de pedir a inserção no seu jornal da seguinte explicação:

Não sou absolutamente "banqueiro" e sim gerente de uma casa de Loterias, que paga seus impostos em dia, aliás na importancia vultosa de 15:000$000 annuaes.

Quanto ao desacato, absolutamente não houve. Tendo o dr. Frota Aguiar surprehendido um bicheiro nas proximidades da casa de que sou gerente, achou s. ex. por bem determinar que se fechasse a supra mencionada agencia de Loterias. Delicadamente protestei, contestando as allegações que o dr. Frota Aguiar fazia. Se o defender alguem um direito é crime, esse crime por mim foi commettido. Desacato, no emtanto, não fiz e quanto ao flagrante, que valor pode ter, se as unicas testemunhas foram tres commissarios que estavam tão distantes do local do pretendido delicto quanto talvez v. ex. em seu apreciado jornal.

Eram estas as declarações que me parecem convenientes de serem levadas a v. ex., para conhecimento dos que me não conheçam. — De v. ex., etc. — Lourival Lopes".

CLINICA SO' DE SENHORAS

Dr. Octavio de Andrade — Especialista: Hemorrhagias uterinas, atrazos, regras escassas, suspensão, doenças de ovarios, etc., sem operação e sem dôr. Horario das 9 1|2 ás 11 horas e de 1 ás 5 horas. Tel. C. 1591. Largo de São Francisco, 25, sob.

CLICHES
GRAVAÇÃO ELECTRICA
TODO TRABALHO NESTA CASA E EXECUTADO EM 24 HORAS SEM COMPETIDOR NA RAPIDEZ E NOS PREÇOS...
PHOTO-ZINCO GRAV. DOUBLES
W. J. V. FABREGAS
RIO
ROMIAS POLICHROMIAS
PRAÇA TIRADENTES 77-2º
PHONE 2-3023
RIO DE JANEIRO
FONCIONA DIA E NOITE
PEÇAM TABELLA DE PREÇO

Deseja comprar moveis?
Só na CASA HELENA ! Dormitorios folheados para casal 1:100$, salas de jantar 1:200$000, estylo colonial fazem-se e reformam-se colchões á Av. Mem de Sá, 234.

VIDRO 4$
JUVENTUDE ALEXANDRE
Os CABELLOS BRANCOS voltam ao natural.
A CASPA desapparece e evita a CALVICIE

PROF. OSWALDO BARBOSA

CATHEDRATICO DA FACULDADE DE MEDICINA DO PARA'

Clinica Medica
(FIGADO, ESTOMAGO, PULMOES E CORAÇAO)

Exames de laboratorio (sangue, urina, leite, fézes escarros)

Raios X, (diagnosticos, tratamento estereoscopias). Alta frequencia. Banhos hydro-electricos e de luz. Raios ultra-violetas e ultra-vermelhos. Diathermia —

Consultorio : 7 de Setembro, 135, 3.º andar, 10 ás 12 e 3 ás 5 — Telephone 2-0598 — Residencia : Paulino Fernandes, 82 — (Botafogo)

TELEPHONE, 6-2231

THEATRO PHENIX

O templo da arte realista

Hoje, em matinée e á noite

Mais um grandioso successo dos theatros realistas "FOSTER" de New-York e "NIEUSPELHAUS", de Berlim!... Completamente novo para o Rio !...

AS VENDEDORAS DE CARICIAS

"O FILM GIGANTE", do genero "SO' PARA ADULTOS", que vos mostrará uma das phases do combate sem treguas, que as policias de todo o mundo, dão aos hediondos mercadores de carne humana e as tramas que esses tenebrosos membros da "MIGDAL", urdem, para enganar moças inexperientes afim de lançal-as no mais abjecto dos abysmos !...

SCENAS DE FORTE REALISMO COM QUADROS DE NÚS DE VERDADEIRA ARTE !...

Improprio para senhoras e rigorosamente prohibido para senhoritas e menores.

ELECTRO-BALL

R. Visc. Rio Branco, 51

HOJE — 14 HORAS

UM BELLO ENCONTRO SPORTIVO EM 20 PONTOS
Larré-Luiz (Azues)
CONTRA
Waldemar-Ichaso (vermelhos)

NO CINEMA:
"A invernada"
Drama em 8 actos
VARIEDADES
Electro-Ball
R. Visc. Rio Branco, 51

THEATRO REPUBLICA

Grande Companhia Portugueza de Comedia
ADELINA - AURA ABRANCHES
HOJE e AMANHÃ
A'S 8 3|4
DOMINGO EM MATINE'E — Ultimas representações da engraçadissima comedia em 3 actos

O FIEL AMIGO

SEGUNDA-FEIRA, 12 — em recita extraordinaria "LOURDES", 3actos de Alfredo Cortez e mais a primorosa peça "UM MILAGRE DE SANTA THEREZINHA, um acto de Aura Abranches. Espectaculos commemorativos da semana de Christo Redemptor

Os srs. assignantes terão suas localidades reservadas até ás 5 horas da tarde de segunda-feira

SEXTA-FEIRA, 16 — 5.ª recita de assignatura — a engraçadissima comedia em 3 actos

DOMADORA DE GENROS

ADAPTAÇÃO DE FELIX BERMUDES, JOAO BASTOS

Parisiense
2.ª Feira, 12
Poltrona 2$000

Dois collossos num só programma !

e
Fred Thomsom
em
REI BRANCO

Um romance de aventuras do Prog. V. R. Castro

SO' TEM METAES VELHOS QUEM QUER !

ASTRO

O prateador "ASTRO" renova instantaneamente qualquer objecto de metal, dando-lhe maravilhoso brilho. Não contém mercurio e nem acidos. Preço: vidro 3$500. Pelo Correio mais $500 réis.

Grande desconto para revendedores.

RUA RODRIGO SILVA, 11-2º andar, sala 4
Teleph. 2-3016 — RIO

Pedidos a REISCH & CIA. — Rua Rodrigo Silva, 11-2.º and. — Salas 4 e 9

Prateador instantaneo para metaes

TRIANON

O GRANDE EXITO DA COMEDIA MUSICADA NO TRIANON

HOJE — 2 Sessões ás 8 1|2 e 10 1|2 horas. Vesperal elegante ás 4 1|2 — HOJE

Sem Coração

3 actos lindos de Henrique Pongetti. Musica de T. Aymberé. Versos de Luiz Peixoto

AMANHA — A's 3 1|2, 8 1|2 e 10 1|2 horas — AMANHA

A seguir : "VOLTOU O MEU AMOR !..."
3 actos de Alice Ogando

POLTRONAS .. .. 5$000

— Você já amou alguma mulher que não fosse casada ?
— Creio que não...

O romance de uma mulher que quiz ter o mesmo codigo de moral dos homens...

Adolphe MENJOU
Leila HYAMS
MARIDOS CONFORMADOS

O LEÃO DA METRO GOLDWYN MAYER — REAL MAGESTADE DA TELA

Segunda-feira
— no —
PALACIO THEATRO
(da Cia. Brasil Cinemat.)

2ª feira no odeon
CIA. BRASIL-CINEMAT
First National Pictures

VENDIDO !...

com RICHARD BARTHELMESS
FAY WRAY

A PRIMEIRA DAS GRANDES PELLICULAS ITALIANAS

SEGUNDA-FEIRA, NO

PATHE' PALACIO

Gymnasio Pio X

Colonia de ferias

VIDA AO AR LIVRE

Bannos de mar e de sol. No mais aprazivel recanto da ilha do Governador

RESERVAM-SE LUGARES

Rua Guiricema, 75 — Freguezia
Director: Mons. Aquiles Melo

MULHER...

CARMEM VIOLETA
Celso Montenegro

Film Cinédia, distribuido pela Paramount
2ª FEIRA
Capitolio

O mais elegante dos films brasileiros. O mais "chic", o mais moderno. Os mais variados ambientes cheios de luxo e riqueza. Perfumado, insinuante e intimo como o titulo...

A Cidade

FAZ UMA EXPERIENCIA DE TURISMO

Ninguem ousa negar o assombroso futuro que aguarda, no Brasil em geral e, particularmente, no Rio de Janeiro, a industria turistica. E de menor evidencia não é que essa industria, por sua vez, quando convenientemente organizada e desenvolvida, póde vir a ser um dos factores maximos para o progresso do paiz e para a evolução da respectiva capital.

Um caso typico de inter-acção fecunda.

E' tambem verdade, infelizmente, que das duas enumeradas acima parecem alheiar-se, por inteiro, os nossos governantes de todos os tempos e de todos cs matizes.

Surge, porém, uma outra verdade, a quarta: ser Christo brasileiro. E que brasileiro! Quanta lucidez e quanta diligencia! Não fosse elle Christo...

Assim é que, sem a minima tardança, no acto mesmo de receber a formosa homenagem da collocação de sua simultaneamente humana e divina imagem no cimo do Corcovado, a essa homenagem, retribue, assegurando a esta cidade os proventos de uma notavel affluencia de excursionistas.

Inicia-se, da melhor fórma, está-se a ver, o patrocinio sob que a "urbs", na illuminação de sua fé, resolveu sabiamente collocar-se em definitivo.

Não é, precisamente, ás vantagens materiaes e immediatas desse affluxo de forasteiros que desejo fazer allusão.

Quero referir-me a qualquer coisa de mais precioso e — não viesse ella de quem vem! — providencial: a opportunidade, que assim terão as autoridades e os particulares, de proceder a observações utilissimas sobre tudo quanto cumpre levar-se a termo aqui, afim de crescerem os attractivos da cidade.

E' o empirismo que prejudica, de ordinario, as realizações brasileiras.

Somos um povo que ás penosas conquistas seguras da inducção, prefere a deducção, com as suas facilidades perfidas.

O problema turistico desta capital, como o do paiz inteiro, deve ser estudado a frio, delida e conscienciosamente.

Optimo ensejo para isso, a presente semana do Christo Redemptor.

FLUMINAL

Um villão que conseguiu ser querido pelas mulheres

O Cinema evoluiu. Antigamente, os villões eram sujeitos de bigode, olhar traiçoeiro, sobrecenho carregado, que se trancavam nos quartos com as indefesas heroinas, depois de terem escondido no bolso da calça a chave da porta. Algumas vezes, as heroinas os matavam, usando da "classica faca de cortar papel, que, muito a proposito, estava em cima da mesa... Outras, o heróe, chegando no momento exacto, os estrangulava... tragicamente. Hoje, o cinema, em seus films, mostra villões, cynicos tal qual elles o são na vida real... muitas vezes até sympathicos e bem felizes. Monroe Owsley, por exemplo, é o villão sympathico que chegou até a ficar querido das mulheres. Aquelle seu ar cynico, aquellas suas maneiras elegantes o tornaram um nome popular e admirado pelo mundo feminino. "Indiscreta" — o ultimo film de Gloria Swanson nos dá Monroe Owsley num papel assim. A United Artists vae apresentar "Indiscreta", dentro de algumas semanas, no Palacio Theatro, da Companhia Brasil Cinematographica.

Os dois principaes artistas de "Dreyfus"

Já todo o mundo sabe que o Programma Serrador vae apresentar, dentro em pouco, um film todo baseado na veracidade do caso Dreyfus, que abalou o mundo inteiro.

"Dreyfus" é um trabalho muito bem feito da Sud Film, tendo como principaes protagonistas dois artistas de grande valor — Fritz Kortner e Grete Mosheim. Fritz Kortner já não precisa de apresentação, tal o grau de valor artistico a que chegou. Elle tem sido o interprete de innumeros trabalhos que lhe valeram outras tantas consagrações. Grete Mosheim é artista e, alem do mais, uma mulher lindissima, e tanto uma coisa como outra contribuem immensamente para firmar o exito desse film que será apresentado em um dos cinemas da Companhia Brasil Cinematographica.

A caridade vae ficar embriagada com outro film deslumbramento "Beija-me outra vez"!

Para que negar? A cidade prefere os films assim... Risonhos, amorosos, alegres como uma alvorada, travessos como um beijo... Quando se annuncia um film assim, a cidade logo se movimenta e quasi adoece de ansiedade... E a Warner First, mais uma vez, annuncia uma opereta, inteiramente colorida...

Trata-se de um espectaculo para rir... pois sua historia é deliciosa de espirito... Suas scenas, todas, são de um luxo nababesco e apresenta centenas de garotas "sapécas" e lindas, que bailam e cantam coisas "do outro mundo".

ANTARCTICA
GUARANA' E CERVEJA

SECÇÃO CINEMATOGRAPHICA

Fay Wray,

COM AQUELLES OLHOS LINDOS E AQUELLE CORPO PERFEITO, COM RICHARD BARTHELMESS EM "VENDIDO!"

Richard Barthelmess e Fay Wray, segunda-feira, no Odeon em "Vendido", da Warner First

Fay Wray, aquelle grande "perigo" que é martyrio para nossos olhos, estando tão distante de nós, a mulher que foi considerada a mais sensacional "descoberta" do genial Eric von Stroheim, vae apparecer novamente, bella como nunca e tambem talentosa, com uma voz perturbadora, amorosa ou tragica, segundo exige a historia, ao lado de Richard Barthelmess em um film fortissimo, que a Werner First vae apresentar segunda-feira, no Odeon, da Companhia Brasil Cinematographica, "Vendido". Nesse film, ella, que se revelára prodigiosa de belleza e de emotividade em "Marcha nupcial", vem simplesmente magistral, allucinando olhos e atormentando corações... Seu trabalho, muito embora appareça ao lado da arte impeccavel e sempre nova de Richard, é perfeito... Ella é a grande auxiliar do astro formidavel, e com elle vive scenas de emoção intensa, que nos arrebatam e embriagam. ..."Vendido", é mais uma victoria da Warner First, e para o elegante Odeon constituirá, certamente, um novo record de bilheteria.

"Terra mater" no Pathé Palacio

O GRANDE SUCCESSO DA CINEMATOGRAPHIA ITALIANA, POR LEDA GLORIA E SANDRO SALVINI

"Terra Mater", é o film que culmina em belleza e poesia.

As suas scenas se desenvolvem em grande parte na campanha romana e na propria Roma. E então surge o maravilhoso contraste da tranquillidade e poesia dos campos, ao lado das maravilhas e esplendores da Cidade Eterna. Os camponezes, gente

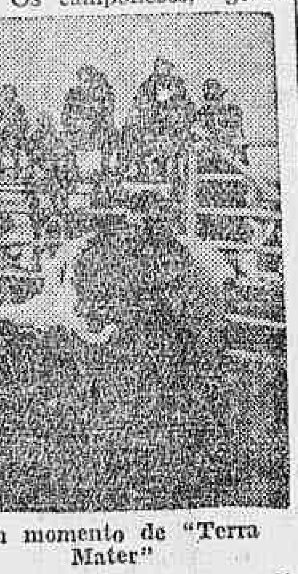

Um momento de "Terra Mater"

simples, boa e sincera que se diverte com as suas festas e dansas caracteristicas, emquanto no dynamismo das cidades, no turbilhão dos prazeres, o joven duque, engolfa-se nos cabarets, numa bahemia desenfreada, perdendo a saude e adquirindo dividas e mais dividas.

Na grandeza daquelle amor,

ELLA POZ A SUA INTEIRA RENUNCIA POR TUDO QUE NÃO DISSESSE RESPEITO AO HOMEM MUITO AMADO...

Claudette Colbert, a "estrella" de "Honra de Amante", um film da Paramount, que o Imperio vae exhibir

O que ha de mais bello no amor é justamente a renuncia. Saber renunciar por amor á pessoa amada, saber renunciar para a felicidade de alguns momentos. Depois, é possivel que o amor passe, pois que tudo na vida, por um conjunto de circumstancias, passa naturalmente, mas dessa renuncia sempre fica uma lembrança, sempre fica uma saudade, sempre fica uma lamentação doce e que faz bem...

E é tão bom amar assim...

E' de um desses amores que nos fala "Honra de amante", o film que a Paramount vae começar a exhibir segunda-feira no Imperio e no qual trabalham Claudette Colbert e Frederic March, dois grandes nomes da scena sombreada.

Barbette vae estrear, no Odeon

A Companhia Brasil Cinematographica acaba de contratar um numero de sensação — Barbette. Que é Barbette? Por emquanto só nos cabe dizer que se trata de um numero que nos vem directamente do Wintergarten, de Berlim, o maior e mais famoso music-hall do mundo, onde só trabalham artistas de valor real, com numeros originaes, pagos regiamente. Barbette, accrescentamos, é uma artista elegantissima, cujo principal trabalho consiste em surpresas. Vem cercada de grande fama.

No apartamento de Menjou,

AO SOM DE UMA VITROLA... LEILA HYAMS PROVOCANTE, LINDA COMO NUNCA... DETALHES DE "MARIDOS CONFORMADOS", O FILM QUE VAE DAR QUE FALAR...

Ella quizera ter uma "falta", porque lhe constara que o marido tambem tivera uma, com uma certa beldade do Ziegfeld Follies... Por isso, ella apparentara vencer-se pelas palavras lisongeiras de Adolphe Menjou, criatura finissima, elegante, que tinha a habilidade de comprehender esposas incompreendidas... No apartamento de Menjou, ao som de uma victrola, ella pensou ter a sua primeira aventura... E Leila Hyams está linda, provocante como nunca, nesse episodio de "Maridos Conformados", o film que vae dar que falar... Ha muiuto tempo não viamos juntas

Leila Hyams e Norman Foster em "Maridos Conformados", o film que vae dar que falar...

duas criaturas tão finas, tão elegantes, como Adolphe Menjou e Leila Hyams! Como elles combinam bem, como sabem viver com tanta harmonia, tanto encanto, aquellas scenas em que os vemos entregues a um dos mais deliciosos "flirts" mostrados pelo cinema!... A Metro-Goldwyn-Mayer tem razão em estar annunciando fortemente a estréa desse film, segunda-feira, no Palacio Theatro. "Maridos Conformados" virá alvoraçar o nosso publico, fascinal-o, seduzil-o por muito e muito tempo...

Como Ramon Novarro sabe amar!...

COMO ELLE BEIJA CONCHITA MONTENEGRO EM "SEVILHA DE MEUS AMORES"!...

Ramon Novarro, vibrante, em "Sevilha de meus amores"

Já affirmámos que "Sevilha de meus amores" é o film que revelará o verdadeiro Ramon Novarro, não obstante o querido artista já nos ter apparecido em tantos films e ter tido, em "Ben-Hur", um trabalho magistral. Já affirmámos esse facto, e a proposito, temos isto a dizer, hoje: "Sevilha de meus amores", novo exito da Metro, é o film que mostrara como Ramon sabe amar...

Aquellas scenas de Buster Keaton em "Idyllio"

COM CHARLOTTE GREENWOOD, EM "ROMEU DE PYJAMA", VOLTARÃO A FAZER FUROR!

Aquellas scenas de Buster Keaton em "idyllio" com Charlotte Greenwood em "Romeu de Pyjama"! Ellas voltarão a fazer furor, daquiu a dois dias, no Gloria, tal como fizeram no Palacio Theatro, a semana passada. Essas scenas foram, como se sabe, metade do succeso do film que é a melhor anedocta que Buster Katon nos contou até hoje. Reginald Denny, Ukelele Ike, Dorothy Christy, Sally Eilers e outros nomes de velor que figuram em "Romeu de Pyjama" ficaram, nesses momentos, de parte. Buster e Charlotte Greenwood são os detentores das maiores gargalhadas provocadas por essa comedia da Metro-Goldwyn-Mayer, porque fizeram com uma felicidade extraordinaria o episodio em que Charlotte Greenwood se mette a ensinar Buster a beijar...

A presença dos artistas brasileiros na premiére de "Mulher"

Vae constituir um acontecimento elegante e sensacional, a presença dos artistas brasileiros, na noite da estréa de "Mulher" — a producção da Cinédia, que o Capitolio vae apresentar segunda-feira, dia 12.

Todos os que figuram no elenco desse film, como Carmen Violeta, Celso Montenegro, Alda Rios, Ruth Gentil, Milton Marinho, Carlos Eugenio, Ernani Augusto, Humberto Mauro, estarão presentes á premiére.

Os fans, portanto, devem ficar a postos, aguardando a sessão das 10 horas da noite, quando começará o desfile das figuras conhecidas e applaudidas do nosso cinema. Outras personalidades de renome, como Lu' Marival, Durval Belini, Decio Murillo, os dirigentes da empresa, o director do film, todos os elementos emfim, que trabalham no cinema brasileiro ali estarão tambem.

Uma noite, assim, não se apresenta todos os dias e o leitor que, certamente, tem vontade de conhecer as lindas estrellas e os astros famosos do cinema brasileiro, ha de fazer tudo para não perder essa opportunidade que o Capitolio e a Cinédia vão proporcionar. "Mulher" é um film luxuoso, elegante, com um romance suggestivo, interpretado por Carmen e Celso, suas figuras maximas.

"Mulher" se apresenta sonóro e musicado.

Aquelle beijo fizera reviver todo o passado que ella procurava esquecer

Eleonor Boardmann, que tem um desempenho brilhante em "Terra Virgem", que veremos depois de amanhã no Eldorado

Inesperadamente, o marido voltara. Toda a gente dizia que elle havia morrido naquella arriscada expedição; e por isso, Diony Eleonor Boardmann) aceitara o amparo que lhe offerecia o homem que a adorava desde criança

E "Terra Virgem", a bellissima producção synchronisada da Metro Goldwyn Mayer, vae, nesta e em outras scenas igualmente fortes, empolgar o publico do Eldorado, segunda-feira, depois de amanhã.

"Terra Virgem", que possue scenarios de maravilhosa belleza, tem como interpretes Eleonor Boardmann, John Mac Brown Gordon, e é falada, com magnificos letreiros sobrepostos em portuguez.

No mesmo programma, Stan Laurel e Oliver Hardy farão os espectadores do Eldorado rir a fartar, com "Que noite!"

"Princeza enamorada"

O lindo par de "Princeza Enamorada"

Charles Farrell, desde ha muito que não apparece com a sua favorita companheira Janet Gaynor, e nem por isto tem deixado de trabalhar, muito embora como elle diz sentir muito. Vimol-o em "Corpo e alma", nas teias amorosas de Elissa Landi, e agora vem ahi com uma outra artista graciosa que se chama Maureen O'Sullivan, que foi descoberta por Frank Borzage, e que já revelou-se uma novel artista. Figura com arte e graça a linda irlandeza, e na sua personificação de princeza, ella é simplesmente adoravel.

HENRIQUE BLUNT

Sr. Henrique Blunt, o director geral da Warner-Bross-First National

O dia de hoje assignala a data natalicia do sr. Henrique Blunt, o illustre director-geral da Warner-Bros-First National no Brasil e um dos leaderes mais prestigiosos da cinematographia em nosso territorio. Espirito voltado para o estudo e para os problemas financeiros, desfruta nos nossos circulos commerciaes e industriaes de grande prestigio, sendo certo que para tanto concorreu os primores da sua elevada cultura, da sua educação finissima e do seu cavalheirismo. Não serão poucas, sem duvida, as homenagens prestadas, hoje, ao fino gentleman por quantos o conhecem que são quantos o estimam porque o sr. Henrique Blut, tem o dom de fazer, sempre, de cada um que se lhe approxima e de quantos privam de seu convivio um amigo e admirador. Avesso por temperamento a manifestações, nem por isso o querido director-geral da Warner-First no Brasil se poupará ás homenagens que lhe serão tributadas na grande organização que dirige e pelos seus numerosos amigos e admiradores.

VIDA MUNDANA

ANNIVERSARIOS

Fazem annos hoje:

As senhoras — Idalina Tavares, esposa do sr. Luiz José da Silva Tavares, funccionario publico federal; Marina Martha Jentti, esposa do industrial, sr. Januario Martim Jennatti; Cleonice Rego, esposa do sr. Carlos J. Rego, e Lucy Falcão, esposa do sr. Octavio G. Falcão, funccionario publico.

As senhoritas — Venina Carvalho, filha do sr. Joaquim Modesto de Carvalho, commerciante nesta praça; Deborah Fernandes de Assis, filha do sr. Antonio Honorio de Assis; Joanninha Barros, filha do sr. Manoel José de Barros e Carmen Braga, filha do coronel Julio V. Braga.

Os senhores — Amaro Barcellos Ramos, commerciante nesta capital; Justino Mendes, funccionario publico; Jorge Meira, auxiliar do nosso alto commercio e Cyro Couto, academico de medicina.

— Dr. Leoncio Limoeiro—Faz annos hoje o dr. Leoncio Limoeiro, medico nesta capital.

Por esse motivo, os seus clientes, amigos e admiradores, vão prestar-lhe, hoje á noite, em sua residencia, em São Christovão, significativa manifestação de carinho.

Por essa occasião, será offerecido, pela commissão, ao anniversariante um rico mimo, em nome dos moradores daquelle populoso bairro.

— Anniversaria hoje o travesso e interessante Eric, filho do sr. Lourival Montebello e de sua esposa, sra. Blandina Montebello. Eric que é o enlevo daquelle lar feliz receberá, hoje, muitos mimos e abraços.

A MAIOR NOVIDADE
Papel Sabão
Dentro de poucos dias será entregue ao publico brasileiro a maior novidade commercial deste seculo: Papel-Sabão, em elegantes carteirinhas para bolso — ao preço de mil réis cada uma.
Aceitam-se desde já, propostas para revendedores.
Rua Rodrigo Silva, 11, 2º and., s. 4.

CASAMENTOS

Realiza-se hoje, ás 9 horas, o enlace matrimonial da srta. Lucilia Olive Bernardino, filha do 1º sargento do Exercito Francisco de Assis Bernardino, com o sr. Dermeval Pinto de Souza, do commercio.

A cerimonia religiosa effectuar-se-á na egreja matriz de S. José, no Engenho de Dentro, havendo missa votiva, durante a qual será cantada a "Ave-Maria" de Gounod, por gentis filhas de Maria da parochia. As cerimonias são feitas na maior intimidade.

VIAJANTES

Sr. Arthur Wraubek

Acompanhado de sua esposa, a sra. Victorina Wraubeck, chegará hoje, a esta capital, a bordo do "Diulio", de regresso de sua viagem a Europa, o distincto cavalheiro sr. Arthur Wraubek.

Dedicado amigo do Brasil, onde exerceu as funcções de consul da Romania e foi negociante de grande prestigio nesta capital, o sr. Arthur Wraubek é hoje brasileiro naturalizado, dando assim ao paiz, onde exerceu tantos annos sua actividade, a mais decidida prova de sua verdadeira estima.

O sr. Arthur Wraubek volta quasi restabelecido da enfermidade que o levou ao Velho Mundo em busca de melhoras, tendo aproveitado sua estadia ali para tratar de estreitar mais as relações commerciaes da nossa praça com as praças estrangeiras.

Os seus amigos, que não são poucos, preparam-lhe festiva recepção.

NASCIMENTOS

Acha-se enriquecido desde o dia 30 p. p. o lar do sr. João Maximino da Silva, digno funccionario do Ministerio do Trabalho e sua dignissima esposa, com o nascimento de uma interessante menina que na pia baptismal receberá o nome de Enedina.

JANTARES

Haverá domingo, no Tijuca Tennis Club um grande jantar-dansante.

FOTOESMALTES PARA SEPULTURAS
VALENTIM. TEL. 2-4129

ROSALINA
para coqueluche

Indo a Therezopolis
PROCURE O
VARZEA PALAC[E]
:—: HOTEL :—:

Prisão de um crimi[noso]

As autoridades do 19º ... prenderam, hontem, o ... Franklin Augusto Malta, d... do pelo juiz da 6ª Vara Cr... qual foi removido para a ... gacia Auxiliar e ali entre... ção de Capturas. Recom...

Notas Sportivas

O Botafogo joga amanhã em seu campo contra o Brasil

O team do Brasil está definitivamente consagrado como um adversario forte para qualquer club candidato ao titulo de campeão da cidade. Os seus ultimos jogos tem affirmado de um modo categorico, que o conjunto está bem treinado e que pode jogar em perfeita egualdade de condições, contra qualquer adversario, para ganhar e perder. Amanhã, o Botafogo F. C. recebe em seu campo a visita do S. C. Brasil para o match returno, convindo recordar-se que no segundo domingo da temporada, o empate de 2 x 2, registrado no campo da Praia Vermelha, constituiu uma surpresa. Hoje o Brasil está mais treinado, o seu quadro, actualmente está mais forte.

O team do Brasil deixou de ser o eterno armazem de pencadas de todos os annos para se tornar um adversario serio no campeonato da cidade. Hoje todos os seus pares o respeitam pela força technica, que representa o seu conjunto, que, aliás, tem dado de sua capacidade, as melhores e mais satisfatorias provas.

Pugilismo

Foi adiada, "sine-dia", a luta Armandinho x B. Cardoso, em disputa do titulo nacional dos "pennas".

A attitude da C. de Box confirmou o que DIARIO CARIOCA publicou em primeira mão, que Armandinho estava doente.

BIANA X RODRIGUES

No dia 17, deve ser realizada a "revanche" acima.

A. Pires estará no programma.

Os jogos de domingo

Vasco x São Christovão — Primeiros quadros, Otto Bandusch, do Andarahy; segundos quadros, Julio Silva.

Andarahy x America — Primeiros quadros, Rubens Branco, do Bomsuccesso; segundos quadros, Manoel Silva.

Bangu' x Flamengo — Primeiros quadros, Alderico Solon Ribeiro, do America; segundos quadros, Nilo Rocha.

Botafogo x Brasil — Primeiros quadros, Domingos D'Angelo, do Fluminense; segundos quadros, Newton Caldas.

Fluminense x Carioca — Primeiros quadros, Diogo Rangel; segundos quadros, Antenor Ferreira.

Club de Regatas Guanabara

Realiza-se amanhã, domingo, nos salões do Club de Regatas Guanabara, um chá-dansante, que a directoria offerece aos seus associados e familias. As dansas terão inicio ás 20 horas, prolongando-se até á 1 hora. Tocará a "American Jazz".

Sport Club Voluvel

O director de sports pede o pontual comparecimento amanhã, de todos os amadores, ás 7 1|2 horas, no campo do club, á rua Licinio Cardoso, 42, munidos do respectivo material desportivo, afim de participarem de um rigoroso treino entre os primeiros e segundos quadros. Outrosim, avisa que de accôrdo com o resolvido pela directoria, não mais serão escalados para os jogos officiaes, os amadores que deixarem de comparecer aos treinos.

O treino terminará impreterivelmente ás 9 1|2.

O FIM DE UM LITIGIO ENTRE A UNIÃO E A CIA. DA EMP. DE CONSTRUCÇÕES CIVIS

OCCUPADOS, MILITARMENTE, O MORRO DA BABYLONIA, AS PEDRAS DO INHANGA', E OS GOLFINHOS SITUADOS JUNTOS AOS MESMOS — OUTRAS PROVIDENCIAS ASSECURATORIAS DOS DIREITOS DA UNIÃO

Ao commando do 1º districto de artilharia de costa o sr. ministro da Guerra expediu o seguinte aviso:

"De ordem do exmo. sr. chefe do Governo Provisorio e em consequencia da decisão recente do Supremo Tribunal Federal que deu ganho de causa á União no litigio entre esta e a Empresa de Construcções Civis, nos terrenos de Copacabana e Leme, determino-lhes as seguintes medidas com o fim de ser assegurado decisiva e materialmente o direito do Ministerio da Guerra nos referidos terrenos:

1º — Seja designado por esse commando um official do 6º grupo de artilharia de costa para executar e assegurar o fiel cumprimento das seguintes providencias:

a) occupar militarmente o morro da Babylonia, Pedras do Inhangá e os Golfinhos situados junto aos mesmos;

b) embargar todas as construcções que estão se levantando nesses locaes;

c) fazer retirar as taboletas de annuncios de venda de terrenos que foram objecto do litigio;

d) impedir, de ora avante, o inicio de novas construcções;

e) ordenar que dentro de 8 dias, a contar da necessaria notificação, aos directores da Empresa de Construcções Civis, essa empresa desoccupe o edificio onde funcciona presentemente o seu escriptorio no morro do Leme;

f) fazer occupar o predio de que trata o item anterior.

2º — Essas providencias devem ser cumpridas e permanentemente controladas pelo referido official que poderá dispor, se tal fôr necessario, da força do 6º grupo de artilharia de costa.

3º — Esse commando deve estar continuamente no perfeito conhecimento do cumprimento da presente ordem e deverá communicar ao meu gabinete qualquer occorrencia de maior relevancia que por ventura se verifique em meio das operações, e bem assim a conclusão das medidas aqui ordenadas, no que não deve exceder o prazo de 10 dias a contar da data do recebimento do presente aviso."

Faculdade de Direito da Universidade do Rio de Janeiro

O DIRECTOR DESSE ESTABELECIMENTO PROPÕE A' SUA CONGREGAÇÃO OFFICIALIZAR O LIVRO "OS PENITENCIADOS", DO DR. AUGUSTO ACCIOLY CARNEIRO

O dr. Candido de Oliveira Filho, director da Faculdade de Direito da Universidade do Rio de Janeiro, enviou ao dr. Augusto Accioly Carneiro, autor da obra "Os Penitenciarios", a honrosa carta abaixo:

Rio, 10 de Setembro de 1931 — Meu prezado collega dr. Augusto Accioly Carneiro.

Li, com grande attenção, o seu livro "Os Penitenciarios", obra que deve ficar collocada ao lado dos melhores trabalhos sobre o assumpto, pois tem, como já o disse Clovis Bevilaqua, feição scientifica, psychologica e social de real interesse.

Subscrevo, com grande prazer, os louvores que a esta sua publicação tambem foram feitos por Carvalho Mourão e Paulo de Lacerda.

Não precisaria, aliás, o meu distincto collega de credenciaes ou de attestados do alto valor de "Os Penitenciarios", pois este livro se impõe naturalmente aos estudiosos, pelo methodo, clareza e valia dos conceitos, que encerra.

Já invoquei para elle a esclarecida attenção dos cathedraticos da Faculdade de Direito da Universidade do Rio de Janeiro, de que tenho a honra de ser director. Do seu collega, amigo e admirador. — Candido de Oliveira Filho".

Morreu no H. P. S.

No dia 5 do corrente, Mario Silva, de 22 annos, solteiro, maritimo, morador á rua Coronel Pedro [illegible] n. 227, ingeriu uma dose [illegible]limado corrosivo.

[illegible] á noite, o infeliz veiu a [illegible] Hospital de Prompto [illegible]

O TELEPHONE EM GUAXUPE', MINAS

No dia 5 do corrente foi officialmente inaugurado o serviço de telephones, ligando a prospera cidade de Guaxupé com as capitaes de São Paulo, Minas e a cidade do Rio de Janeiro.

O acto revestiu-se de caracter festivo pela importancia do melhoramento. Daquella cidade, por intermedio do prefeito dr. Francisco Lessa, vieram expressivas mensagens congratulatorias aos exmos. srs. dr. Getulio Vargas, dr. José Americo e ex-deputado dr. Waldomiro Magalhães, que por muitos annos representou aquella zona na Camara Federal.

O tenente João Alberto no gabinete do interventor

Esteve, hontem, á tarde no gabinete do interventor do Districto, o tenente João Alberto que conferenciou longamente com aquella alta autoridade municipal.

Sociedade Brasileira de Avicultura

EXPOSIÇÃO DE AVES E PRODUCTOS AVICOLAS

Realiza-se, hoje, ás 15 horas, no recinto da Feira de Amostras, a inauguração da Exposição de Aves e Productos Avicolas, presidida pelo Ministerio da Agricultura.

Vale a pena visitar aquelle interessante certame e verificar as possibilidades economicas que a iniciativa da avicultura representa para a nossa economia.

Atropelado por auto

Quando hontem, á noite, Ramiro Augusto dos Santos, branco, de 24 annos de edade, solteiro, portuguez, conductor da Light, regulamento n. 2822, atravessava a rua Dias da Cruz, em frente á estação do Meyer, foi atropelado por automovel, recebendo contusões e escoriações generalizadas.

Foi internado no Hospital do Lloyd Americano, depois de soccorrido pelo Posto de Assistencia do Meyer.

:: T U R F ::

Registro turfista

Embóra com o concurso de tres unicos estabelecimentos de criação do puro sangue, o veterano Jockey Club fará realizar, hoje, ás 13 horas, no padock do seu magnifico campo de carreiras da Gavea, as annunciadas vendas annuaes de potros de dois annos.

Vinte serão os animaes offerecidos aos proprietarios cariocas, dos quaes cinco de um novo haras e os quinze restantes procedentes de duas fazendas, mas que, afinal, foram sujeitos ao mesmo processo de desenvolvimento, por isso que são todos de propriedade do mesmo criador.

Ha, no lote á venda, alguns exemplares de notavel valor. No haras que estréa, salientamos a potranca Alterosa, um typo bonito e nos tradicionaes estabelecimentos do sr. Linneo de Paula Machado que, incontestavelmente, é o nosso mais importante criador patricio, destacamos Yaco, Yapon, York,, Yucatan, Yak, Yvonne, You you, Yéa, Yonne e, principalmente, Yolanda, que é a nossa preferida.

Os limites são baixos, porque o distincto criador tem desejos de realmente vender a sua producção e tanto assim é que, indistinctamente, fará a concesão de venda a prazo em quatro pagamentos trimestraes, condições positivamente ao alcance de qualquer um que pretenda effectivamente comprar.

Esse certamen tem sido até agora um verdadeiro fracasso em noso paiz, o que só se explica pelos preços elevados e sem facilidades de liquidação, o que não se verifica agora.

Veremos, pois, o resultado de hoje, que nos parece será bom, a menos que os nossos proprietarios não queiram realmente comprar.

Potros argentinos

A directoria do Jockey Club aguarda, tão somente, mais algumas encommendas para fazer embarcar para Buenos Aires o seu representante, que ali vae fazer a escolha dos potros que estão sendo vendidos nos leilões argentinos.

Timoteo embarcou

A bordo do "Sierra Morena" seguiu, hontem, para Montevidéo, o jockey Timoteo Batista.

O applaudido profissional teve o seu embarque muito concorrido.

Duvidosa a presença de Apiahy

E' duvidosa a presença de Apiahy na corrida de amanhã, no Itamaraty.

O pensionista de Oswaldo Feijó sentiu-se, ante-hontem, em trabalho, sendo esse o motivo de sua provavel ausencia.

Do mesmo modo, é, tambem, duvidosa, a presença de Africano, alistado no ultimo pareo do programma.

Sepulveda reapparecerá amanhã

Tendo cumprido a pena que lhe impoz a commissão de corridas do Jockey Club, reapparecerá, amanhã, na pista da Gávea, o bridão Ricardo Sepulveda.

O profissional chileno deverá montar Premente e Duggan.

Andou acertado

Apparicio Gonçalves foi o unico profissional gaucho indultado pela Protectora que não quiz perder a opportunidade de livrar-se do 5 A.

Concedido o passe pelo Jockey Club, embarcou bem depressa para Porto Alegre e ali já está tranquillamente exercendo a sua profissão com o direito de locomover-se para onde lhe parecer melhor.

Reappareceu elle na reunião de 3 do corrente, no hippodromo da Protectora, montando Alma Gaucha, Opala e Kacy, para obter um difficil triumpho com esta ultima, em uma carreira sobre animaes de melhor classe.

No dia seguinte, com essa mesma Kacy, foi segunda de Vandyck, um optimo filho de Novelty.

Emquanto isso, Alvaro Rodrigues pensa em regressar para Porto Alegre, onde depois de restabelecido não poderá exercer a sua profissão; Ganganello Cunha tem apenas duas montarias e Leopoldo Benites fica amanhã na cerca, por ter sido dispensado do Stud Peixoto de Castro, segundo uns e se haver despedido, conforme allegam outros.

Os dias nunca são eguaes.

Os concursos do Jockey

As tres carreiras que constituem o betting da reunião de amanhã, no Hippodromo Brasileiro, são as denominadas "Metropole", "Redoutable" e "Spahis".

A primeira será disputada por oito animaes, a segunda por dez e, finalmente, a ultima, por seis parelheiros.

Todas equilibradas e de difficil prognostico, facil é de suppor-se o numero de concurrentes que se inscreverão nesse betting.

Nos concursos de duplas e simples não será computada a primeira carreira.

As estreantes no Derby

Estrearão na corrida de amanhã, no Itamaraty, disputando a 7ª prova "Criação Brasileira", as seguintes potrancas:

Colméa, feminina, castanho, 3 annos, S. Paulo, por Mehemet Ali e Colosa, do sr. Oswaldo G. Camisa;

Dinar, feminina, castanho, [illegible] Conçalves da Silva.

JOCKEY-CLUB

A FESTA DE AMANHA NO HIPPODROMO BRASILEIRO

A veterana sociedade turfista de nossa capital realizará, amanhã, uma de suas interessantes reuniões desta temporada.

A principal prova, o Classico "America do Sul", será disputada por cinco parelheiros, que vêm actuando em nossa capital, com relativo successo.

Panache Royal, se bem que tenha sido uma fé de officio das melhores em seu paiz de origem e aqui ainda não tenha conseguido tornar-se vencedor, tem, entretanto, obtido optimas collocações nas vezes que correu, não tendo uma vez sequer entrado descollocado. Indo, desta feita, mais leve e mais apurado e em companhia menos aborrecida, é natural que tenha excellente opportunidade de rehabilitar-se aos olhos de nosso publico.

Pons, por sua vez, em nossas pistas tem se revelado um optimo performer. Embora vá, agora, mais leve, ainda assim o filho de Pipiolo dará cinco kilos ao pensionista do sr. Fructuoso Pais.

O descendente de Pomona é, porém, um cavallo affeito a longos tiros, e não será a edade que lhe impedirá de enfrentar Panache Royal com egual chance. Ambos, no G. P. "Jockey Club" foram abatidos por Flutter, sobrepujando, porém, animaes do quilate de Gringazo, Jequitibá, Coronel Eugenio e outros mais.

Além desses dois excellentes parelheiros, o classico de amanhã levará á pista gramada os dois nacionaes Duggan e Ugolino e mais Vevey, um "crack" que, pouco a pouco, vem readquirindo a sua antiga forma.

Dos dois nacionaes, Ugolino deixou optima impressão com a sua victoria de domingo, quando, fazendo o "train" da prova, ainda teve forças sufficientes para secundar Jequitibá.

Mais sete carreiras completam o programma da festa de amanhã, sendo digno de menção o Premio "Ramuntcho", que será corrido em 2.200 metros, por um lote de cinco parelheiros, entre os quaes Vevey, que, assim, pela primeira vez, será apresentado em uma prova commum.

Os nossos leitores encontrarão a seguir, o programma com as respectivas chaves, cotações e montarias provaveis:

1ª carreira — Premio "Liette" — 1.600 metros — 5:000$ e 1:000$.

	Ks.	Cts.
1—1 Guinéo, Bierna	54	17
2—2 Xamaré, Salfate	52	25
3—3 Ypyra, Ignacio	52	40
4—4 Arlequim, Levy	54	40
(5 Ramona, A. Henr.	52	50
(6 Xaviana, Canales	52	50

2ª carreira — Premio "Mostrador" — 1.500 metros — 4:000$ e 800$.

	Ks.	Cts.
(1 Faro, Feijó	53	25
(2 Marouf, Bierna	52	60
(3 Macá, W. Andrade	52	35
(4 Salvaropa, Levy	54	50
(5 Nehuen, Salfate	53	40
(6 N. Menos, Ignacio	51	40
(7 Primoroso, Flavio	53	30
(8 Piauhy, A. Henr.	51	50

3ª carreira — Premio "Aprompto" — 1.600 metros — 4:000$ e 800$.

	Ks.	Cts.
1—1 Xarão, Levy		30
2—2 Pirata, Flavio		40
3—3 Catiguá, Feijó		40
4—4 Tops, W. Cunha		50
(5 Xavier, Salfate		30
(" Verdun, Canales		40

4ª carreira — Premio "Ramuntcho" — 2.200 metros — 5:000$ e 1:000$.

	Ks.	Cts.
1 Hiemal, Ignacio	50	30
2 Gravatá, Celestino	58	40
3 Bury, Bierna	54	40
4 Uberaba, Canales	54	22
5 Vevey, Salfate	54	20

5ª carreira — Premio "Metropole" — 1.600 metros — 4:000$ e 800$.

	Ks.	Cts.
(1 Zeppelin, Levy	56	50
(2 Guaxupé, Ignacio	52	30
(3 Scilliana, Feijó	54	40
(4 Uirirí, A. Freitas	56	50
(5 Premente, Sepulv.	51	30
(6 Lombardo, Canales	51	50
(7 Javary, Flavio	49	40
(8 Urubu', A. Henr.	56	60

6ª carreira — Premio "Redoutable" — 1.600 metros — 4:000$ e 800$.

	Ks.	Cts.
(1 Umbu', Canales	49	30
(2 Problema, Ignacio	50	50
(3 Berthe, Feijó	54	30
(4 Puritano, D|C.	55	50
(5 Bellatesta, W. Cunha	49	50
(6 Neptuno, A. Henr.	51	50
(7 Tosca, Flavio	45	50
(8 X. Ralo, Levy	56	40
(9 Cacolet, W. And.	51	60
(" Victoria, Salfate	53	40

7ª carreira — Premio "Spahis" — 1.600 metros — 4:000$ e 800$.

	Ks.	Cts.
1 Vasari, Salfate	52	25
2 Andes, Celestino	56	30
3 Plume Dorée, Canales	50	40
4 Mayfair, A. Henr.	50	40
5 Tropeiro, Flavio	50	40
6 Sitéa, A. Rosa	48	60

8ª carreira — Premio "Classico America do Sul" — 3.800 metros — 20:000$, 4:000$ e 2:000$:

	Ks.	Cts.
1 Panache Royal, Feijó	52	20
2 Pons, Celestino	57	25
3 Ugolino, Salfate	53	40
4 Duggan, Sepulveda	50	50
5 Vevey, Levy	57	70

Derby Club

A CORRIDA DE AMANHA NO ITAMARATY

Com um programma constituido de sete pareos e mais um desafio entre dois nacionaes de tres annos, o Derby Club effectuará amanhã em seu campo de corridas mais uma reunião.

O desafio entre Rex e Kzarina, que serão pilotados pelos melhores jockeys do Itamaraty, será corrido na distancia de 1.800 metros, com dez contos de entrada dos seus responsaveis.

Será uma luta egual e, embora o potro seja o favorito, Kzarina tem demonstrado ser uma boa potranca e ha de offerecer tenaz resistencia ao pensionista de Manoel de Mello.

A Setima Eliminatoria "Criação Brasileira", fará tambem parte do "meeting" de amanhã. Sete serão os potros a serem apresentados, dois dos quaes ainda ineditos.

A seguir publicamos o programma com as montarias provaveis:

1º pareo — "Seis de Março" — 1.609 metros — Premios: réis 2:000$, 200$ e 100$.

	Ks.	Cts.
1—1 Gavea, Salusiano	51	17
2—2 Mariposa, M. Ribeiro	49	50
(3 Iso, K. Popovitz	53	40
3—4 Rico, Icardy	51	35
4—5 Pirajá, Ganganello	52	40
(6 Loreley, F. Lopes	51	30

2º pareo — "Criação Brasileira" — (7ª prova) — 1.609 metros — Premios: 5:000$, 500$ e 250$.

	Ks.	Cts.
1—1 Apiahy, D|C.	53	30
2—2 Hudson, Garrido	53	40
(3 Dinar, Avelino	51	50
3—4 Kleops, Carmello	51	30
(5 Piastra, Pedro	51	35
4—6 Colméa, Popovitz	51	27
(7 Savana, Salustiano	51	40

3º pareo — "Brasil" — 1.609 metros — Premios: 2:000$, 200$ e 100$.

	Ks.	Cts.
1—1 Pojucan, Salustiano	53	40
2—2 Zezé, Carmello	51	25
3—3 Tacada, Popovitz	51	35
4—4 Kerensky, Pedro	53	40
5—5 Encantadora, Garrido	51	22

4º pareo — "Itamaraty" — 1.609 metros — Premios: 2:000$, 200$ e 100$ — (Betting).

	Ks.	Cts.
1—1 L. Jack, F. Lopes	53	35
2—2 Gracco, Icardy	53	30
(" Gambetta, Salustiano	51	40
3—3 Tentadora, J. Mesquita	51	40
(4 Sumaré, Carmello	53	40
4—5 Amizade, M. Ribeiro	51	30
(6 Africano, Garrido	53	35

5º pareo — "Progresso" — 1.609 metros — Premios: 2:000$, 200$ e 100$ — (Betting).

	Ks.	Cts.
1—1 Ginete, Salustiano	53	30
(" Malachite, Pedro	51	30
2—2 Ubá, Popovitz	53	40
3—3 Ibar, B. Figueiredo	53	60
4—4 Lambary, Garrido	53	22

6º premio — "17 de Setembro" — 1.800 metros — Premios: 3:000$, 300$ e 150$ — (Betting).

	Ks.	Cts.
1—1 Burby, Garrido	55	35
2—2 Sendero, A. Munoz	49	35
3—3 Roody, Pedro	49	40
4—4 Guitarra, Salustiano	51	22
5—5 Azulado, Popovitz	48	25
(6 Chicote, Ganganello	48	50

"Desafio" — 1.800 metros — Entrada 10:000$.

	Ks.	Cts.
1 Rex, Carmello	53	15
2 Kzarina, Salustiano	51	18

7º pareo — "Internacional" — 1.609 metros — Premios: 2:000$, 200$ e 100$.

	Ks.	Cts.
1—1 Sei Lá, Garrido	53	30
2—2 Gambetta, Salustiano	51	40
(3 Sumaré, Carmello	53	35
3—4 Setaurita, F. Lopes	51	40
4—5 Canace, M. Ribeiro	51	25
(6 Africano, D|C.	53	35

As montarias de Manoel Ribeiro

Manoel Ribeiro, o aprendiz que, nesta semana, trocou a Gávea pelo Itamaraty, numa fagueira esperança de tornar-se um "archer", tem contratadas, para amanhã, na reunião do Derby Club, as seguintes montarias:

Mariposa, Amisade e Canace.

Impedido de montar amanhã

Não tomará parte na reunião de amanhã, no Hippodromo Brasileiro, o jockey Reduzino de Freitas.

O freno gaucho acha-se suspenso por uma corrida.

O churrasco de hoje

A commissão de corridas do Jockey Club offerece, hoje, ao meio dia, aos proprietarios e profissionaes do turf matriculados e aos chronistas dos jornaes desta capital, um esplendido churrasco que será servido no padock do Hippodromo Brasileiro.

Para essa festa, que precederá a venda de potros, foram feitos convites a algumas autoridades e promette ser muito concorrida e animada.

S. H. de Assistencia aos Empregados Municipaes

A INAUGURAÇÃO DE SUA SE'DE

Inaugura-se, hoje, ás 16 horas, á rua de Uruguayana, n. 166, a séde da nova Sociedade Hospitalar e de Assistencia aos Empregados Municipaes.

Essa associação já conta neste momento com o numero de dois mil associados.

Musica

A PROVA DE EXERCICIO DO 3º ANNO DO GREMIO ARCHANGELO CORELLI

Em sua sala de audições, á rua Sete de Setembro, 209, 4º andar, realizar-se-á amanhã, ás 15 horas, o exercicio pratico das classes infantis da Escola de Musica do Gremio Archangelo Corelli devendo ser executado o seguinte programma:

I — Schmoll — Petit postillon — Piano — Rosalina P. Guimarães. J. Nunes — São horas de dormir — Piano — Carmen P. Guimarães (1). II — Mouret — Deus bourrés — Violino — Isidoro Bigal (2). III — Frontine — Carinhos — Piano — Edelvira Barroso (1). G. Lemaire — Gavotte des Mathurins — Piano — Luiz Paulo Beltrão Frederico. IV — Dambé et tyrolienne — Violino Gerson Velloso (2). V — Grig — Serenade française. Valse — Piano — Mariazinha Monseca (1). Bossi — Scherzando — Giano, Iracema Ramos (1). VI — Kreisler — Liebesleid — Violino — Mario Fonseca (2). VII — Massenet — Aroganaise — Piano — Maria Antonietta Moniz Braga (1). VIII — J. Brahmas — Domenica — Canto — Yolanda Soli (3). IX — Oswald — Chansonette — Piano — Celina Gimenta de Mello (1). X — Ed. Guerra — Capricho brasileiro (facilitado) — Violino — Fafá Lemos (2). XI — Chaminade — Suvenance — Piano — Darcy Castel Ruiz d'Azevedo (1). XII — Tosti — Invano. Godard — Berceuse de "Jocelyn" — Canto — Sra. Benedicta de Assis (1). XIII — Ravina — Bolero — Piano — Dulce Castaldi (1). Chaminade — Gas des Amphores — Piano — Regina Will. da Fonseca e Silva (1) XIV — Mozart — 1º Tempo (A) do Concerto em lá para violino — Atalia Almada (2). XV — Liszt — Rêve d'Amour — Giano — Germana de Castro (1). XVI — Celeste Jaguaribe de M. Faria — Aquelle amor. Grieg — Je t'aime — Canto — Senhorinha Cecy Bastos (4).

Nota — Os acompanhamentos ao piano serão feitos pela senhorinha Delzieth Tindó. (1) alumno da professora dona Guiomar Beltrão Frederico. (2) alumno do professor Orlando Frederico. (3) alumno da professora Cecilia Rudge. (4) alumno da professora Celeste Jaguaribe de Mattos Faria.

O proximo recital das alumnas da prof. Hilda Brizzi

Realizar-se-á, no proximo dia 16 do corrente, ás 21 horas, no Theatro Municipal, o concerto das alumnas da sra. Hilda Brizzi, uma das maiores mestras do canto e que preparou, para a gloria universal, a voz maravilhosa da sra. Besanzoni Lage.

Far-se-ão ouvir, na noite de arte, as alumnas sras. Adriana Besanzoni, Violeta Coelho Netto de Freitas, madame Favali, Ida Ferreira, Mary Brophi e senhora Horacio Cartier e as senhorinhas Maria Pernambuco, Cecilia Vasconcellos, Yolanda França, Fernandina Marques, Maria Luiza Mosciavo, Allita Bastos, Lygia Trompowsky, Dolores Cecilia Vasconcellos, Dinah Rego Barros, Annitinha Santos Silva, Amparo Cartier, Aixa Sampaio e srs. Emilio Baldino e F. Mastrangelo.

O anniversario da revolução

TELEGRAMMA DO INTERVENTOR DO PARA' AO MINISTRO MELLO FRANCO

Do major Magalhães Barata, interventor no Pará, recebeu o sr. dr. Afranio de Mello Franco, ministro das Relações Exteriores, o seguinte telegramma:

"Participo a v. ex. que o governo e o povo deste Estado festejaram, confraternizados, o primeiro anniversario do inicio da revolução com grande e communicativo enthusiasmo. No programma dos festejos o governo incluiu a prestação de contas, publicamente, dos seus actos, historiando a maneira pela qual arrecadou e empregou os dinheiros publicos cohonestada pela exposição dos grandes melhoramentos que fez realizar em beneficio da população da capital e do interior, tendo quasi, todos os municipios sido amplamente contemplados em sensiveis melhoramentos. A inauguração das estradas de rodagem e novas linhas de navegação vêm satisfazer o grande e justo anseio das populações do interior, condemnadas por criminoso abandono até hoje. A reorganização e a fundação de varias Escolas, novas adaptações no serviço de filtragem e abastecimento de aguas da cidade, incidem de frente o magno problema já em vias de promissora solução da educação e saude, tão descurados pelos meus antecessores. Figurou no programma das festas da revolução a commutação da pena de cerca de 50 sentenciados, dentre os quaes, attingidos por esse favor juridico, muitos lograram a immediata liberdade. Outros ainda obtiveram o livramento condicional de accordo com a lei. Milhares de bolos foram distribuidos aos pobres, pelo governo do Estado e do municipio, além da Associação Commercial, varias Associações de classe, particulares, etc. O governo do Estado considerando feriado o assignalativo do inicio da revolução nacional neste Estado, teve occasião de verificar o intenso jubilo que reinou em todas as camadas sociaes. Queira, pois, v. ex. acceitar do povo paraense as effusivas manifestações de sympathia pela obra revolucionaria. Cordiaes saudações. — (a) Major Magalhães Barata."

O mez do Touring Club

IMPORTANTE MELHORIA NOS SERVIÇOS DE ASSISTENCIA JUDICIARIA DESSA AGREMIAÇÃO

Como consequencia do augmento do seu quadro social, o Touring Club vem de introduzir importante modificação no seu Departamento de Assistencia Judiciaria.

Até agora, esse departamento assegurava aos socios apenas os serviços de advocacia, ficando por conta de cada um, nos casos de atropelamento, a fiança e custas do processo.

O grande desenvolvimento dessa agremiação nos ultimos tempos veio permittil-a a tomar a si esses encargos em beneficio de seus associados.

O melhor e mais prudente automobilista não se pode considerar isento de praticar um atropelamento, desde que empunhe o volante. Se os accidentes provêm frequentemente do abuso dos motoristas, grande numero de vezes são tambem resultado da imprudencia dos transeuntes, cujas consequencias desastrosas nenhuma pericia pode evitar.

Assegurando aos seus acociados a assistencia immediata de advogado, no caso de accidente, e mais a fiança, muitas vezes vultosa, e custas do proceso, o Touring Club torna de tal efficiencia os seus serviços judiciarios, que, embora não existissem outras e importantes vantagens, só esa seria bastante para compensar a modica mensalidade exigido. Todo o automobilista, prudente e perito que seja, para conduzir o seu automovel a coberto de qualquer surpreza desagradavel, deve ingressar no Touring Club.

Essa agremiação cerca hoje seus associados de taes garantias e commodidades que não se justifica existir um "amador" no Rio de Janeiro que a ella não pertença.

Não está atrazado o pagamento do pessoal da estrada de rodagem

Foi fornecida hontem á imprensa, a seguinte nota do gabinete do ministro da Viação, dr. José Americo de Almeida:

"Não tem havido atrazo, conforme noticiam alguns jornaes, no pagamento do pessoal de estradas de rodagem.

O que houve foi a reorganização dos serviços, com a dispensa de todo o pessoal da administração central, e consequente aproveitamento desse pessoal nos serviços de campo, isto é, de conservação e reconstrucção das estradas de rodagem. O ministro José Americo assignou hontem as portarias autorizando a admissão desse pessoal.

De Bordeaux chegou o "L'Atlantique"

PASSAGEIROS QUE TROUXE PARA O RIO

Sob o commando do capitão Albert Litzelmann, transpoz, hontem, a barra, pela primeira vez, o transatlantico "L'Atlantique", vindo de Bordeaux e escalas, em excellentes condições sanitarias.

Com destino a esta capital, viajaram a bordo da nave franceza, os srs.: Alfred Agache, Gustavo Barroso, Anna Campos, Jean Combercot, Henriette Collard, Maurice Degeorge senhora, Alberto Monteiro de Carvalho e senhora, dr. Francisco Moreira e Maurice Watel.

O "L'Atlantique", deixou hontem mesmo, a noite, a Guanabara em demanda dos mares platinos.

Revisão das Tarifas da Estrada de Ferro do Corcovado

Do gabinete do ministro da Viação recebemos a seguinte nota:

"Informado de terem sido de 100 °|° e 200 °|° os augmentos das tarifas da Estrada de Ferro do Corcovado, approvadas em 27 de janeiro de 1927, o ministro José Americo de Almeida, determinou que a Inspectoria F. das Estradas organize, com a possivel urgencia, as bases da revisão dos preços de transporte naquella ferrovia, de que é concessionaria, presentemente, "The Rio de Janeiro Tramway, Light & Power Company, Limited".

Serão examinadas as condições de trafego no ultimo quinquennio, e tambem as tarifas que vigoravam em 1926, afim de serem feitas as alterações convenientes, enquadrando-se a majoração correspondente ás novas tarifas na percentagem de 60 °|°, estipulada no decreto n. 8.372, de 7 de janeiro de 1882, que regula a concessão da estrada."

As nossas festas de caridade

Está em organização, entre elementos do nosso grande mundo social, uma serie de festas de caridade em beneficio do Hospital da Cruz Vermelha Brasileira, a instituição philantropica que, no Brasil, como em toda parte do mundo soccorre a indigencia e lhe presta assistencia.

O caracter dessas festas é que sejam reuniões leves, alegres e distinctas, com aspectos sociaes de grande attracção. A primeira já está destinada a constituir uma bella "soirée" de enorme successo, pois será a estréa da nova peça de Victor Vidal, intitulada "Papoulas Rubras", que será levada no Theatro João Caetano, terça-feira proxima, pela Companhia Jayme Costa. Para essa, como para outras festas que lhe succederão com o mesmo fim de auxiliar a obra caridosa da Cruz Vermelha, está organizada uma direcção central que, além da decisiva collaboração do embaixador Morgan, conta com a acção e o prestigio de uma distinctissima commissão de senhoras.

THEATRO

Estréa, hoje, no Lyrico, a Companhia Theatro Romantico

Estréa hoje, em sessão unica ás 8 3/4, a Companhia do Theatro Romantico da qual fazem parte Maria Castro e Amelia de Oliveira como primeiras figuras.

A peça é o "Processo Dreyfus", celebre drama francez.

O grande espectaculo da companhia Adelina-Aura Abranchess solennizando a "Semana do Christo Redemptor"

Commemorando a inauguração da estatua do Christo Redemptor, no Corcovado a companhia portugueza de comedia Adelina-Aura Abranches dará on theatro Republica um grandioso espectaculo na segunda-feira, 12 do corrente, com a primeira representação da empolgante peça de emoção religiosa "Lourdes", do escriptor portuguez Alfredo Cortez.

Para completar este espectaculo que promette ser sensacional, Aura Abranches a distincta artista que por mais de uma vez nos deu provas de seu fulgurante talento escreveu a peça em um acto "Um milagre de Santa Therezinha", que tem nessa noite a sua primeira representação.

"Sem Coração" em grande successo, no Trianon

Os numeros de musica de "Sem Coração" foram muito felizes.

J. Aymbere comprehendeu bem o espirito da peça e compoz alguns fox de successo fulminante.

"Nova York" cantado por Aurora Aboim no primeiro acto, "Longe de voce" que Ceo da Camara canta acompanhando-se ao piano, "Labios pintados"", "Luzes da cidade", dois exitos de Sylvio Vieira, são musicas que ficam na memoria da platéa.

A seguir, o Trianon nos dará "Meu amor voltou", esplendida comedia musicada de Alice Ogando, festejada escriptora portugueza que o Rio hospeda.

Uma nova estréa no Maxim

A empresa do Grill-Room dará hoje mais uma estréa.

Trata-se de um novo cabaretier, o popular Jarbas.

Com a estréa de Jarbas as noites artisticas do Maxim devem ser muito animadas.

Sylvia Revera, Zazum, Maria del Carmo, Rosita e Helena continuam brilhando todas as noites.

"Uma noite em Tokio" em reprise hoje, no Palace Club

"Uma noite em Tokio", festa organizada pelo cararetier Gus Brown, marcou verdadeiro exito nos salões arejados do Palacio-Club.

Foi um verdadeiro delirio, foi uma festa muito chic de um ambiente encantador, nunca visto nos cabarets do Rio de Janeiro.

A empresa fez farta distribuição de brindes, não poupou esforços todos os convidados sairam satisfeitos.

O concurso correu as mil maravilhas sob os cuidados de uma commissão de jornalistas.

Foi premiada em primeiro logar em fantasia japoneza, a bailarina Mara Lisboa, em primeiro logar "soirée" foi mme. Carmen Silva.

Empresario theatral M. T. Pinto

Na casa de Saude São Geraldo aonde se acha internado ha já alguns dias por motivo de molestia será hoje submettido a uma intervenção cirurgica o estimado empresario M. T. Pinto.

Será seu operador o dr. Maurity dos Santos, cuja capacidade profissional é bastante conhecida.

O dr. Maurity terá como assistente o dr. Alfredo Herculano e mais o medico assistente do empresario Pinto, dr. Santa Maria.

Durante dois dias apenas estará o Orpheão Portuguez no Eldorado

Infelizmente o Orpheão sómente permanecerá no palco do Eldorado mais dois dias: hoje e amanhã.

E os que não aproveitarem o ensejo perderão um espectaculo magnifico de fino gosto artistico.

O aviso então se impõe. Os leitores não se esqueçam de ir hoje e amanhã ao Eldorado, ouvir o Orpheão Portuguez.

Um romance lindo e sentimental, com Adelina Abranches, Alves da Cunha, Rosa Maria e Oliveira Martins.

Adiada para hoje a estréa da Companhia Zulu'

Por ter sido o tenor Eugenio Noronha, director artistico da Companhia Zulu', accommettido hontem, de uma subita indisposição, foi adiada para hoje, a estréa dessa troupe, marcada para hontem, no Theatro Rialto.

Assim, somente hoje, á noite, será apresentado ao publico carioca uma das mais interessantes "troupes nacionaes de revista que tem sido aqui organizadas.

Toda gente deve ir admirar

A ULTIMA MARAVILHA DO MUNDO: A COMPANHIA DE FANTOCHES DO CAV. E. SALICI, QUE ESTREARA' BREVEMENTE NO ELDORADO

Os fantoches do Cav. E. Salici são, na verdade, uma verdadeira maravilha!

Dotados de todos os movimentos que possue um ser humano, confeccionados com perfeição quasi incrivel, manejados com uma habilidade de espantar, elles representam todas as suas peças como se fossem actores de carne e osso.

Contratados pela Empresa Viggiani, os fantoches do Cav. E. Salici vão brevemente estrêar no palco do Eldorado e proseguir, assim, no colossal successo que já alcançaram quando aqui estiveram ha pouco tempo.

A segunda temporada franceza no Municipal — A récita de assignatura de hoje e a vesperal de amanhã

Em quinta récita de assignatura a Companhia Franceza de Mlle. Beatrice Bretty, societaria da "Comedie Française" e actor Ernest Farny, apresentará a deliciosa comedia "Les vocco d'Argent", original de Paul Geraldy o applaudido poeta de "Toi et moi", e que no theatro nos deu além de outras essa obra prima que é "Aimer".

Amanhã, domingo, em 2ª vesperal a Companhia Franceza nos dará "L'Amour veille" uma das mais bellas joias da litteratura theatral franceza, original de De Flores et Caillavet.

"O tenente seductor"

FARA' O PUBLICO ESQUECER TODOS OS GRANDES FILMS ATE' HOJE APRESENTADOS

Quando estiver em cartaz "O Tenente Seductor", novo film em que Chevalier apparece uma vez mais dirigido por Lubitsch e em que Lubitsch idealisou novas maravilhas para Chevalier, o publico ha de esquecer por completo — porque não pode ser de outra forma — todos os films que já o tenham impressionado e que aos seus olhos tenham parecido grandes...

Isso, que parece difficil, é uma coisa que acontecerá inevitavelmente, infallivelmente.

Porque, ao lado de "O Tenente Seductor", nada ha que possa ficar de pé, nada ha que conserve valor, tanto o novo film do maior "chansonnier" da tela reune de maravilhoso e tanto elle tem de grandiosidade.

"Papae pernilongo"

Sempre que se annuncia um film de Janet Gaynor, já todos sabem que se trata dum lindo e mimoso pretexto para assistir-se um espectaculo encantador e sobretudo artistico. Assim tem sido e asim tambem será sempre. Agora com "Papae Pernilongo" registra-se o mesmo acontecimento. Volta para nossos olhas e para a nossa sensibilidade, a silhueta amada de Janet, num papel que diriamos ter sido feito exclusivamente para seu temperamento, visto mesmo constituir a sua maior ambição em interpretal-o.

Academia Carioca de Letras

A PALESTRA DO DR. PLINIO GIOIA

Realizou-se, hontem, na Academia Carioca de Letras a conferencia do nosso collega de imprensa, dr. Plinio Gioia, que dissertou brilhantemente sobre "A Philosophia da Felicidade", esboçando formulas literarias e philosophicas da felicidade. Terminou dizendo: "que o ideal da felicidade consiste em encontrar leis positivas que governem os homens relativamente á sua condição."

Em seguida a poetisa Maria Sabina fez-se ouvir em bella palestra sobre: "Os versos de Cleomenes Campos".

Os dois conferencistas foram muito applaudidos.

MARITIMAS

NO LLOYD BRASILEIRO

O director do Lloyd Brasileiro despachou hontem 54 requerimentos.

—— O "Duque de Caxias", segundo informações que colhemos hontem á tarde, nos escriptorios da empresa, ao deixar o porto soffreu avarias nas machinas.

—— Foi nomeado auxiliar de chefe de navegação o official reformado da armada Benedicto Leal.

—— Para dirigir os serviços da agencia do Lloyd, em Buenos Aires, foi nomeado o official reformado da armada Mario Emilio de Carvalho.

No Mundo Espirita

CONFERENCIAS

O Gremio Espirita Luz e Amor, de Bangu', fará mais uma das suas bellas conferencias no proximo domingo, ás 19 horas, sendo orador o conhecido propagandista da doutrina dos espiritos, nos suburbios, o confrade Marcillo Torres.

— O dedicado trabalhador da seara de Jesus, sr. Luiz Amaro, fará mais uma das suas attraentes conferencias evangelicas, no Centro Espirita Ismael, na parada Magalhães Bastos, no proximo domingo, ás 20 horas. Pede-se o comparecimento de todos os residentes nesta localidade, que desejem passar uma hora feliz.

CENTRO E. FERNANDES FIGUEIRA

Rua Angelica n. 34, — Meyer

O sr. M. Quintão, director da Federação E. Brasileira, fará a conferencia mensal, amanhã, domingo, dia 11, ás 16 horas, sobre palpitante thema doutrinario.

Entrada franca.

CENACULO ESPIRITA

Está prestes a fundar-se á rua dos Invalidos n. 178, 1º andar, séde da Tenda Espirita de Caridade, mais uma associação espirita com a denominação de Cenaculo Espirita. A referida associação terá a direcção espiritual do nosso collaborador Mariano Rango D'Aragona e, a material dos confrades seguintes: coronel Manoel Araripe de Faria, dr. João Barbosa Ribeiro, dr. Victor Lanza, Nicola Mandarino e Antonio Rocha. Paz e felicidade á nova sociedade deseja o DIARIO CARIOCA.

AVISO

O redactor desta secção attende a todos os interessados, para effeito de publicações, diariamente, das 18 ás 19 horas, na redacção.

Inaugurou-se, hontem, a "Casa Hasson"

Constituiu a nota elegante da sociedade carioca, na tarde de hontem, a inauguração da Casa Hasson, á rua Gonçalves Dias, 68 (antiga Fama). A ella compareceram muitas pessoas de destaque, dentre as quaes o capitão Alvaro Hilario, assistente militar do Chefe de Policia.

Um dos socios da firma Hasson & Cia. saudou os presentes, promettendo servir á sociedade carioca com o que ha de mais chic em sedas, lans, veludos e outras novidades.

Aos presentes foi servido finissimo lunch.

SANATOSSE
Para tosse

Policia Militar do Districto Federal

ASSISTENCIA DO PESSOAL

Serviço para hoje:

Uniforme 6º.

Superior de dia, cap. Carvalho; official de dia ao quartel general, cap. Calado; medico de dia, 2º ten. dr. Farias; medico de promptidão, 1º ten. grad. dr. Martin; Pharmaceutico de dia, 1º ten. grad. Adhemar; dentista de dia, 1º ten. Castro; interno de dia, acad. Nicolin; ronda com o superior de dia, 2º ten. Mattos; G. Policia, 1º ten. Carvalho; guarda da Amortização, 2º ten. David; guarda da Moeda, 2º ten. Fernando; guarda do Thesouro, 1º ten. Heleodoro; promptidão no quartel general, 1º ten. P. de Souza; ronda especial, sargentos: Aniceto, Americo e Ribeiro; ronda de empregados, sargentos Xavier, na I. G.; Luiz, na S. G.; Araripe, na Cont.; Sarinho, do R. C.; Leoncio, do C. S. A.; Sobral, a S. P. C. Auxiliar do official de dia ao Q. G., sargento Bandeira, do 6º B. I.; enfermeiro de promptidão ao Q. G., soldado Godofredo; musica de promptidão, a do 5º; piquete ao quartel general, 2 corneteiros do 3º; ordens á Assistencia do Pessoal 2 pr. Cia. Mtrs.; motocyclista do dia, soldado Leite.

NOS CORPOS

Dia — No 1º batalhão, asp. Juventino; no 2º, asp. Floriano; no 3º, 2º ten. Jacarandá; no 4º, cap. Faustino; no 5º, cap. Canabarro; no 6º, 1º ten. Dario; no Regimento de Cavallaria, cap. Pasqualino; no C. de S. Auxiliares, 2º ten. Honorio; na C. de Metralhadoras, 2º ten. Mazzoleni.

Promptidão — 2º ten. W. Nobre; asp. Alarcão; 2º ten. Jocelyn; asp. Ayres; asp. Mason; 2º ten. Sylvio; 2º ten. Escudero

CORPO DE BOMBEIROS

SERVIÇO PARA HOJE

Director de serviço, major Adolpho; official de dia, cap. Guimarães; auxiliar de dia, 2º ten. Duque Cesar; 1º socorro, 1º ten. Forni; 2º soccorro, asp. Diniz; promptidão no Posto Maritimo, asp. Fulgencio; manobras, 2º ten. Ribeiro; ronda geral, cap. Torres; interno, academico Nanni; medico de dia, 1º ten. dr. Nelson; medico de emergencia, dr. Machado; dia á pharmacia, 1º ten. dr. Campos.

Folga o commandante da estação de S. Christovão.

Clinica de Senhoras do dr. Cesar Esteves

Tratamento sem operação e sem dôr das perturbações das Senhoras: faltas, hemorrhagias, colicas atrazos, etc. Diathermia. Largo de S. Francisco, 25, de 9 ás 11 e 1 ás 5.

Advogado
ROBERTO LYRA
Patrocinio de causas mediante contracto. Consultas, 30$000.
Ed. "Jornal do Commercio", 1º. S. 106, 4-5982 — 16 ás 19

UM CASO ENTRE MUITOS

Rio de Janeiro, 22 de Junho de 1931

Illmo. Sr. Director Presidente da
EQUITATIVA DOS ESTADOS UNIDOS DO BRASIL
Avenida Rio Branco, 125 — Nesta

Respeitosos cumprimentos.

Na qualidade de tutor dos menores Therezinha e Wilson Nunes de Menezes, filhos do finado Capm. Floriano de Menezes, segurado dessa Companhia, venho declarar a V. S. a satisfação que tive em receber com a maxima pontualidade a importancia que coube aos referidos menores herdeiros do fallecido.

Aproveito-me da opportunidade para apresentar-vos os protestos de minha elevada estima e distincta consideração.

Major Nunes Filho

O SYMBOLO DA SEGURANÇA

A EQUITATIVA
SOCIEDADE DE SEGUROS SOBRE A VIDA
Séde Social: Av. Rio Branco 125

Dr. Brandino Corrêa

Molestias do apparelho Genito-Urinario no homem ou na mulher — OPERAÇÕES — Utero, ovarios, prostata, rins, bexiga, etc. Cura rapida por processos modernos sem dôr da

GONORRHE'A

e suas complicações: — Prostatites, orchites, cystites, estreitamentos, etc. Diathermia. Darsonvalização. R. Republica do Peru' n. 23, sob das 7 ás 9 e das 14 ás 18 horas. Domingos e feriados das 7 ás 9 horas

Vende-se

Uma chocadeira e criadeira a kerozene, marca Belle City para 140 ovos.

Preço 350$000, ver e tratar á rua Itapiru' n.º 50.

Teu é o mundo

INTELLIGENTE LEITOR ou ENCANTADORA LEITORA Queres conhecer os meios que te guiarão a conseguir Fortuna, Exito em Negocios, Jogos Loterias? Pede GRATIS meu livrinho: "O MENSAGEIRO DA DITA" — Remette 500 réis em sellos para resposta. Direcção: Ptra. NILA MARA — Calle Matheu 1924 — BUENOS AIRES (Argentina).

VIANNA, IRMÃO & CIA.

convidam os srs. mutuarios das cautelas infra mencionadas a virem receber os valores dos penhores vendidos no leilão de 30 de setembro de 1931.

242.593	242.703	242.766	242.771
242.782	242.784	242.821	242.824
242.888	242.922	243.082	243.117
243.201	243.206	243.265	243.304
243.327	243.433	243.490	243.524
243.544	243.574	243.593	243.622
243.639	243.668	243.808	243.907
243.937	243.992	244.027	244041
2440.72	244.090	244.108	244.120
244.155	244.195	238.660	241.236
241.273	242.413	238.926	258.330

Rio de Janeiro, 9 de outubro de 1931.

Loteria do Estado do Espirito Santo

Sabe-se por telegramma:

Extracção em 9 de outubro de 1931.

5404 (Além Parahyba)	30:000$
18360 (Rio)	2:000$
14846 (S. Paulo)	1:000$
10503 (Guaratinguetá)	1:000$

100 Contos, 10 Contos, 5 Contos...

COMO FALAR EM CRISE, SE O DINHEIRO SE CONTA AOS CONTOS?

E' o que se vê todo dia. Todo dia, não; toda quinta-feira: 100 contos, 10 contos, 5 contos, 2 contos, 1 conto! Mas onde está tanto dinheiro, se a crise é um facto que ninguem contesta?

Esse dinheiro vem do norte, vem de Sergipe, da Loteria de Sergipe, a querida "Rainha das Loterias", a loteria que os Srs. Angelo La Porta & C. fundaram ha tantos annos e que ha tantos annos, religiosamente, traz os seus premios para o Rio, a sua cidade predilecta.

Assim foi hontem, assim será na quinta-feira que vem, dia 15, com os 100 contos por 25$, em decimos a 2$500. Hontem, os 100 contos vieram com o n. 9683, os 10 com o n. 16395, os 5 com o numero 10782. E outros muitos de menos dinheiro.

Já começaram a apparecer os contemplados. Quando todos receberem, os nomes apparecerão, para lição dos descrentes.

INDICADOR PROFISSIONAL

Dr. Alvaro Moutinho

Doenças dos rins, bexiga, prostata etc. Cura rapida, sem dôr da GONORRHE'A aguda ou chronica e suas complicações no homem e na mulher, prostatites, cystites, orchites, inflammações do utero, ovarios, etc. Tratamento pela electricidade. Diathermia, Darsonvalização, Ozonothermia, Estreitamento da Uretara IMPOTENCIA.
8 ás 18 — Buenos Aires, 77-4º

HERNIAS Hydrocelles (Quebraduras)
Cura radical sem operação, sem dôr e sem prejuizo das occupações,
FRAQUEZA SEXUAL
Tratamento especial e moderno
DR. PEDRO LUZ
Ex-Assistente da S. C. Misericordia do Rio de Janeiro — Espec. em vias urinarias — Cura radical da blenorrhagia.
CONSULTORIO — RUA FREI CANECA, 52 e 77
PHONE: 2-9053
Das 8 ás 10 e das 16 ás 18 hs.

Vias Urinarias e cirurgia.
— DR. UFLACKER, ex-interno de Hospitaes na França e Suissa. — S. José, 89, das 4 em deante.

DR. DUARTE NUNES
Orgãos genito-urinarios (umbos os sexos). Gonorrhéa e suas complicações. Hemorrhoides e hydrocelle, sem dôr e sem operação — São Pedro, 64. 8 ás 18 hs.

DR. JOSE' DE ALBUQUERQUE
DOENÇAS SEXUAES NO HOMEM
Diagnostico causal e tratamento da IMPOTENCIA em moço. Rua Carioca, 22. De 1 ás 6.

Clinica Medico-cirurgica
DR. AMERICO CAPARICA
Consultorio: Rua Visconde do Rio Branco, 31 (sobrado)
DIARIAMENTE DAS 3 A'S 7 HORAS
TELEPHONE: 2—2949.
Residencia — Rua Riachuelo, 56
TELEPHONE: 2—7804.

CASA DE SAUDE
DA ASSOCIAÇÃO DOS CONSTRUCTORES CIVIS
Rua do Senado n. 213—Tel.: 2-0964.
Director Dr. Julio Pinto Brandão.
Cirurgia em geral, especialmente cirurgia do ventre, e vias urinarias apparelhos de fracturas.
Aberta á clinica de todos os senhores medicos.
RAIO X SOB A DIRECÇÃO DO DR. VICTOR CORTES.
PREÇOS MODICOS.

CASA DE SAUDE SÃO SEBASTIÃO
RUA BENTO LISBOA, 160.
Situada no local mais aprazivel desta cidade. — Aberta á clinica de todos os senhores medicos. — OPERAÇÕES E PARTOS — Pavilhão especial para convalescentes — REGIMENS ALIMENTARES — DUCHAS — RAIO X — RAIOS ULTRA-VIOLETA. — Diaria desde 15$000 — Direcção: Luiz Simões Corrêa, director; dr. Alcides Senra, director medico.
TELEPHONES: 5-4001 — 5-4002.

DR. APRIGIO DOS ANJOS
ADVOGADO
RUA QUITANDA, 47
2º andar — Sala 11
Telephone 4-5485

100$ DENTADURA
ATE' 14 DENTES
Corôas e bridges de ouro por preços populares.
ORÇAMENTO GRATIS
Facilita-se o pagamento — 30 annos de pratica, Inst. Espec. da Prothese Dentaria.
79 — Rua Buenos Aires, 79
(Das 8 até 18 horas)

LIVRARIA ALVES
RUA DO OUVIDOR, 168
Livros collegiaes e academicos

Seu terno fica novo
Mande viral-o pelo avesso. Reformam-se e concertam-se roupas. Aceitam-se cortes a feitio; de casemira, 80$; de brim, 40$, Rua Ledo, 66 (antiga S. Jorge).

INFORMAÇÕES COMMERCIAES

CAMBIO

O mercado do cambio, conforme vem fazendo, reabriu, hontem, as 13,30, e os caracteristicos dos dias anteriores não se modificaram, isto é, apenas o Banco do Brasil affixou tabella, e os estrangeiros mantiveram-se, ainda, com a mesma discrição.

As taxas do Banco do Brasil eram as seguintes:

A 90 dias — A libra a 61$100 e o franco a $633.

A' vista — A libra a 62$400; o dollar, 16$100; o franco, $635; o marco, 3$810; o franco suisso, 2$190; a lira, $837; a peseta, 1$465; o franco belga, 2$270; o peso argentino, 3$650; o peso uruguayo, 5$510.

Com as mesmas taxas da abertura foi encerrado o mercado cambial.

Cambio estrangeiro — Em Londres, hontem, o mercado do cambio abriu com as seguintes taxas:

S|Nova York, 3.83 3|4; S|Paris, 93; S|Italia, 74,50; S|Hespanha, 42.75; S|Portugal, 109.75; S|Allemanha, 16.38; S|Hollanda, 9.52; S|Suissa, 19.56; S|Belgica, 27.50.

Intermediaria — S|Nova York, 3.85 1|2; S|Paris, 93.12; S|Allemanha, 16.38; S|Hollanda, 19.62; S|Hespanha, 42.75; S|Italia, 74.50; S|Belgica, 27.56.

—— O Banco do Brasil, para as suas coberturas, comprava o dollar a réis 15$840.

VALES OURO

O Banco do Brasil fez, hontem, a remessa dos vales para a Alfandega, a taxa de 8$793 por mil réis-ouro.

BOLSA DE TITULOS

Foram negociados, hontem, em Bolsa, os seguintes titulos:

Apolices:

3 Uniformizadas 200$	720$
8 Idem 1:000$	801$
19 D. Emissões nom. 1:000$	800$
130 Idem idem	803$
10 Idem port. 1:000$	758$
8 Idem idem	754$
58 Idem idem	753$
98 Idem idem	752$
52 Thes. de Minas 200$	830$
9 Idem de 500$	830$
4 Idem idem	835$
8 Idem idem	840$
1 Idem 1:000$	840$
1 Idem idem	850$
60 Idem idem	855$
4 Idem idem	850$
68 Idem idem	852$
200 O. Thes. 500$ 1930	980$
50 Idem idem	964$
10 Idem idem	963$
50 Idem idem	928$
150 Obrig. Ferroviarias 3º	1:007$
5 Est. de Minas 7% port. dec. n. 911	645$
25 Est. do Rio 8%	700$
8 Idem 4%	92$
5 Idem idem	93$
20:000$ O. Thes. 1931	930$
Municipaes:	
37 Emp. de 1914 port.	144$
100 Idem de 1920 port.	142$
10 Idem de 1931 port.	155$
7 Emp. de 1931 port.	154$5
275 Idem idem	154$
30 Dec. n. 1535 port.	161$
684 Idem n. 3204 port.	132$5

CAFE'

Ainda, hontem, tivemos o mercado de café em boa posição de firmeza, registrando-se procura bastante desenvolvida para novas compras do disponivel. As cotações, porém, não accusaram nova melhoria, mantendo-se á base de 13$400 por 10 kilos, na taboa. Foram vendidas na abertura 6.556 saccas e durante o dia mais 1.912, no total de 8.468 ditas. O movimento de entradas foi desenvolvido, ao passo que não se verificaram embarques de maior vulto. O mercado fechou sem alteração.

—— Em Santos foram destruidas mais 17.032 saccas de café por ordem do conselho N. do Café.

—— Em Nova York a Bolsa accusou uma baixa de 5 a 11 pontos nas opções do fechamento anterior.

COTAÇÕES

Typos	Por arroba
N. 3	13$600
N. 4	13$300
N. 5	13$000
N. 6	12$700
N. 7	12$400
N. 8	12$000

Pauta semanal, 1$200 por kilogramma.

Imposto, ouro, Estado do Rio de Janeiro, 8$793 e idem de Minas Geraes, 4$567.

O MOVIMENTO ESTATISTICO FOI O SEGUINTE:

Entradas, 23.240 saccas, sendo ... 8.898 pela Leopoldina, 1.018 pela Central e 13.324 pelos diversos armazens reguladores.

— Desde o dia 1º do mez, entraram 82.342 saccas; média, 82.342.

Desde o dia 1º de julho, 996.513; média, 9.965. Idem no anno passado 363.677 ditas.

— Embarques, 13.027 saccas, sendo 6.125 para os Estados Unidos, 4.947 para a Europa, 1.575 para o Rio da Prata e 380 por cabotagem.

— Desde o dia 1º do mez foram embarcadas 33.127 saccas. Desde o dia 1º de julho, 1.059.792. Idem, no anno passado, 864.610, ficando em stock 200.879. Idem, no anno passado, 283.947 ditas.

— O mercado de café, em Santos, regulou calmo, com o typo 4 ao preço de 14$900 por 10 kilos, com vendas de 2.000 saccas a termo.

— Entraram, nesse mercado, ... 31.307 saccas, sairam 9.522, foram embarcadas 30.267, ficando em stock 1.192.490, contra 1.138.745 ditas, no anno passado

— Passaram por Jundiahy, com destino a Santos, 19.000 saccas.

ALGODÃO

Não se alterou, ainda hontem, o mercado do disponivel do algodão, ficando calmo, com negocios reduzidos e os preços inalterados na tabella abaixo:

Os Seridós a 32$, os sertões a 30$, o Ceará a 29$, o Mattas a 28$ e os paulistas não cotados.

—— O movimento de ante-hontem, foi o seguinte:

Entraram 1.429 fardos, sendo 809 de João Pessoa, 305 do Ceará, 173 do Rio Grande do Norte, 83 do Maranhão e 9 do Pará, e sairam 501.

Ficou em stock 5.773 fardos.

ASSUCAR

Sustentado e com negocios reduzidos abriu e funccionou, hontem, o mercado disponivel do assucar.

Para os diversos typos vigoraram os seguintes preços:

Os crystaes novos a 35$, o amarello 30$, o mascavinho 31$ e o mascavo 29$. O crystal velho não ha no mercado.

O termo, por falta de numero não funccionou.

—— O movimento de ante-hontem, foi o seguinte:

Entraram 5.770 saccos de Campos e 2.000 de Pernambuco, num total de 7.770 e sairam 6.496 ditos.

A existencia actual ficou sendo de 170.311 saccos.

CASA GONTHIER

FILIAL

HENRY FILHO & CIA.

Convidam os srs. mutuarios a virem receber os saldos das cautelas abaixo, cujos penhores foram vendidos no leilão de 7 de Outubro de 1931, á Rua Sete de Setembro n.º 195.

Serie A — 18.223 — 18500 — 19.174 — 19.851 — 20.490 — 21.108 — 21.198 — 21.199 — 21.320 — 21.394 — 21.397 — 21.482 — 21.736 — 21.787 — 21.793 — 21.795 — 21.807 — 21.823 — 21.825 — 22.319 — 22.337 — 22.344 — 22.421 — 22.495 — 22.522 — 22.526 — 22.548 — 22.568 — 22.570 — 22.608 — 22.623 — 22.683 — 22.750 — 22.781 — 22.791 — 22.793 — 22.801 — 22.838 — 22.877 — 22.946 — 22.972 — 23.001 — 23.036 — 23.042 — 23.061 — 23.066 — 23.071 — 23.073 — 23.080 — 23.084 — 23.119 — 23.143 — 23.147 — 23.155 — 23.175 — 23.184 — 23.187 — 23.249 — 23.252 — 23.270 — 23.308 — 23.319 — 23.350 — 23.370 — 23.373 — 25.027 — 25.436.

COMPANHIA NACIONAL DE NAVEGAÇÃO COSTEIRA

SAIDAS DO RIO: DOMINGOS, TERÇAS E QUINTAS-FEIRAS — SERVIÇO DE PASSAGEIROS		SAIDAS DO RIO: DOMINGOS TERÇAS E SABBADOS — SERVIÇO DE PASSAGEIROS
SUL		NORTE
ITAHITE'	ARAÇATUBA	ARARAQUARA
Sae, quinta-feira, 15 do corrente, ás 14 horas, para:	Recebe cargas pelo Armazem 11. Sae amanhã, domingo, 11 do corrente, ás 12 horas, para:	Recebe cargas pelo Armazem 13. Sae hoje, sabbado, 10 do corrente, ás 15 horas, para:
SANTOS, sexta-feira, 16	SANTOS, segunda-feira, 12	VICTORIA domingo, 11
RIO GRANDE domingo, 18	RIO GRANDE quarta-feira, 14	BAHIA, terça-feira, 13
PORTO ALEGRE segunda-feira, 19	PELOTAS, quinta-feira, 15	MACEIO', quarta-feira, 14
	PORTO ALEGRE, sexta-feira, 16	RECIFE, quinta-feira, 15
		CABEDELLO (João Pessoa) sexta-feira, 16

AVISO — A companhia recebe cargas e encommendas até á vespera da saida de seus paquetes até ás 16 horas, pelo armazem 13. — Valores pelo Escriptorio Central até as 16 horas da vespera da saida de seus paquetes. Os paquetes de passageiros dispõem de camaras frigorificas. — Para passagens: Av. Rio Branco n. 20, loja, telephone: 3-3433 — Para fretes Av. Rio Branco n. 20, telephone: 4-1726 — Armazem 13 do Cães do Porto, telephone: 4-5374 — Armazem 13 A. Av. Rodrigues Alves n. 303, telephone: 4-5072 — Para mais informações no Escriptorio Central, Av. Rodrigues Alves n. 303. Telephone: 3-1900, Armazem 11 do Cães do Porto — Telephone: 4-4934.

CAPITAL 100 REIS

Diario Carioca

INTERIOR 200 REIS

Director : J. E. DE MACEDO SOARES

Anno IV — Numero 1.010 | . . Rio de Janeiro, Sabbado, 10 de Outubro de 1931 | Praça Tiradentes, 77

HOMENAGEM A RAPHAEL PINHEIRO

Almoço no Automovel Club

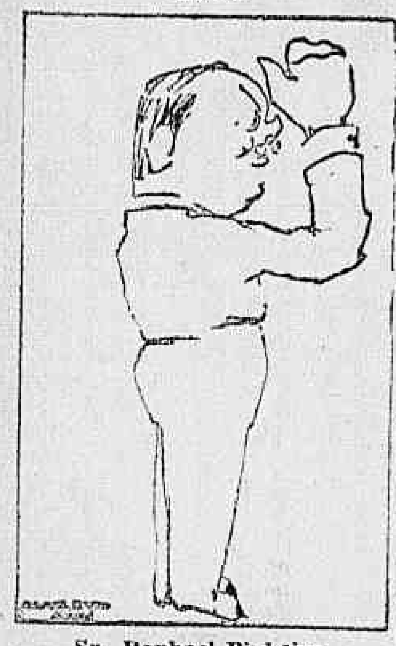

Sr. Raphael Pinheiro

Teve a mais favoravel repercussão o acto acertado e justo do dr. Pedro Ernesto, interventor no Districto Federal, fazendo voltar ao seu logar, do qual fôra afastado sem motivo, o distincto medico e brilhante jornalista dr. Raphael Pinheiro, principalmente, no meio dos seus amigos e collegas da imprensa, que pensaram logo em manifestar-lhe todo o seu contentamento.

E' essa a razão por que, ao admiravel tribuno da cidade, será offerecido, hoje, no Automovel Club, um almoço em que verificar-se-á o merecido prestigio conquistado pelo seu passado honestissimo, pela sua actividade scientifica, literaria, civica e philantropica, nos differentes postos em que sempre figurou superiormente.

Fará a saudação, offerecendo o almoço, ás 13 horas, o dr. Herbert Moses, presidente da Associação Brasileira de Imprensa.

Segue-se abaixo a lista com os nomes dos que adheriram a essa homenagem:

Alfonso Reyes, Embaixador do Mexico; Carivaldo Lima, Arthur de Guaraná, Castellar de Carvalho, Alvaro Guanabara, Dupuy de Lome Moreno, Alvaro Moreyra, José Muniz de Albuquerque, Olegario Mariano, Luiz Peixoto, José Mariano Filho, Mazini Seróa da Motta, Chermont de Britto, Bastos Tigre, Herbert Moses, Jarbas de Carvalho, Bica de Almeida, Aureliano Machado, Annibal Bomfim, Paulo de Magalhães, Nobrega da Cunha, Machado Florence, Almachio Diniz, Berillo Neves, Povina Cavalcanti, Oswaldo Souza e Silva, Paulo Filho, José Maciel, Lula, Alvarus, Raphael de Hollanda, Lycurgo Costa, Marques Pinheiro, Viriato Corrêa, Benjamin Costallat, Amarillo de Vasconcellos, O. M. Dantas, Martins Capistrano, Romano, André Bellucci, M. Aché, Simões Coelho, Hugo Auler, Celso Kelly, Paschoal Carlos Magno, Carlos Maul, Alves Netto, O. Loureiro Junior e Walfredo Machado.

TELEPHONE

O melhor vinho de mesa nacional. Prove e verá como é puro e saboroso!

As proezas de um investigador

Manoel Lourenço da Silva, de vulgo "Camarão", investigador da 4.ª Delegacia Auxiliar, na madrugada de hontem, na rua Visconde do Rio Branco, divertia-se em dizer gracejos ás senhoras que por alli passavam.

O investigador Albertino Gomes, de n. 483, passando em companhia de duas senhoras, viu-se na necessidade de chamar a ordem "Camarão".

Este que se achava acompanhado de outros individuos avançou para o 483 e aggrediu-o.

Antonio Soares, investigador de n. 381, vendo o collega aggredido, correu em seu auxilio, dando voz de prisão ao policial desordeiro.

"Camarão", aproveitando-se da confusão estabelecida, rapidamente embarcou no automovel n. 779, em companhia de outros individuos e fugiu, tomando o vehiculo, mas de contra-mão.

O suplente Baeta Neves, que no momento passava pelo local no seu automovel, perseguiu o vehiculo em que fugia "Camarão".

Os desordeiros vendo-se perseguidos fizeram varios disparos contra o supplente.

O 779, tomou rumo para a ladeira do Faria, até onde foi perseguido, não só pelo automovel do supplente, como pelo do dr. Alvaro Gonçalves Ferreira, delegado do 8.º districto.

Sempre fazendo disparos, os desordeiros conseguiram desappareer.

Mais tarde, foi preso, na rua Saccadura Cabral, o motorista Julio Martins, que conduzia o 779, o qual não soube explicar o destino tomado por "Camarão" e companheiros.

Na delegacia do 4.º districto foi aberto inquerito para apurar o facto, tendo a occurrencia sido communicada ao 4.º delegado auxiliar.

As diversões de domingo no Jardim Zoologico

Mais um domingo de grande concurrencia, o de amanhã 11, no Jardim Zoologico, com o funccionamento de todas as diversões, como os aeroplanos, carrousel, gangorras, escorrega, etc.

Das 10 ás 14 horas, sessões continuas pelo incomparavel macaco "Commenador Chico" e pela popularissima chimpazé "Sophia".

A's 15 e ás 16 horas, funcções na Arena de Variedades, trabalhando o elephante amestrado, que exhibirá os seus admiraveis numeros, entre os quaes o equilibrio sobre garrafas e o sensacional "passeio em velocipede".

Além dos bondes, que partem da Praça Tiradentes e largo S. Francisco, ha a conducção nos auto-omnibus da Empresa Viação Popular (L. Vasconcellos) que partem da Escola de Bellas Artes.

Tocará das 13 horas em diante, a banda do Centro Musical 17 de Julho.

O MAGESTOSO MONUMENTO de Christo Redemptor

REALIZA-SE, HOJE, NA CANDELARIA, A GRANDE PONTIFICAL

O chefe do governo provisorio recebeu, hontem, as peregrinações catholicas

Continúa a ser a maior preoccupação espiritual do Brasil inteiro, a proxima inauguração do majestoso monumento de Christo Redemptor, no cimo do Corcovado.

Os festejos que vêm antecedendo a grande cerimonia catholica deixam prever a imponencia de que se revestirá o acto inaugural do monumento, que ficará erguido na montanha — sentinella da cidade do Rio de Janeiro, como uma permanente affirmação de crença e de fé da nossa gente.

Propheta da paz, symbolo do amor, apostolo do Bem, o Redemptor, de braços abertos, servirá sempre de estimulo e de exemplo, a nós outros que tão mal sabemos seguir a sua palavra divina e regeneradora.

O nosso noticiario abaixo descreve as cerimonias que se realizarão hoje, nesta capital.

O CHEFE DO GOVERNO RECEBE AS PEREGRINAÇÕES CATHOLICAS

No salão de despacho do palacio do Cattete, hontem, cerca das 18 horas, o sr. Getulio Vargas, chefe do Governo Provisorio, acompanhado de todos os membros de suas casas civil e militar, recebeu em audiencia especial as peregrinações do Rio Grande do Sul, Alagoas e Bahia ás festas de Christo Redemptor.

A caravana catholica sul-riograndense, que era constituida de cerca de 110 peregrinos, entre cavalheiros e damas, tinha como director espiritual d. João Becker, arcebispo de Porto Alegre. A. de Alagoas tinha como director espiritual o conego Fernando Lyra, secretario do arcebispo de Maceió e representante do arcebispo d. Santino Coutinho. A da Bahia era representada pelo conego Annibal Matta. Juntamente com esse peregrino compareceram o padre Odilon Lobo, representando a diocese de Penedo e os padres Diguem Mattos, Rocha Bagreto e Alfredo Damaso, representantes de Garanhús.

Em nome da caravana catholica sul-riograndense, falou o seu presidente sr. Amaya de Gusmão, dizendo que a caravana catholica sul-riograndense que veiu assistir a inauguração do monumento de Christo Redemptor, ali estava para saudar s. ex., não só como primeiro magistrado da Nação, como patricio eminente a quem apresentava votos de felicidade pessoal e de prosperidade do governo. Agradecendo, o chefe do governo Provisorio disse que recebia com o maior desvanecimento a visita dos catholicos sul-riograndenses ali representados, aos quaes agradecia as saudações, fazendo votos de felicidade de cada um e de agradavel permanencia nesta capital.

Finalmente d. João Beker, em nome de todos os peregrinos catholicos ali presentes, apresentou cumprimentos a s. ex.

A PONTIFICAL NA CANDELARIA

Hoje, ás 10 horas, realiza-se na Candelaria solenne pontifical, com a assistencia do episcopado brasileiro. Fará o sermão D. Augusto Alvaro da Silva, arcebispo da Bahia e primaz do Brasil.

Antes da missa haverá um cortejo do clero e do episcopado, saindo pela porta da sachristia daquelle templo, á rua da Quitanda e entrando pela principal, na Candelaria, depois de ter passado pela rua de S. Pedro. Depois da missa, o cortejo se fará em ordem inversa.

SESSÃO SOLENNE

A sessão solenne de hoje constará do seguinte:

a) "Jesus Christo na vida da Egreja", pelo padre dr. João Gualberto; b) poesia, pelo dr. Aloysio de Castro, da Academia Brasileira de Letras e director do Departamento Nacional de Ensino; c) "O reinado de Jesus Christo através da historia", por dom Joaquim Silverio de Souza, arcebispo de Diamantina; d) Saudação a Sua Eminencia, pelo dr. Luiz Augusto do Rego Monteiro, professor da Academia de Commercio do Rio de Janeiro.

O PROGRAMMA DE RADIO

O programma de radio, para hoje, comprehende o seguinte:

A's 20 1|2 horas, pelo Radio Philipps, o dr. José Piragibe falará; ás 20 horas, pelo Radio Club, o dr. Levy Carneiro; ás 20,15 horas, pela Mayrink Veiga, o dr. Affonso Penna Junior, e, ás 19,45 horas, pela Radio Educadora, d. Carolina Pacheco.

UMA PROVIDENCIA DO DIRECTOR DA CENTRAL

A administração da Central do Brasil determinou que, a partir de hontem, corram, diariamente, e enquanto durem as ceremonias da inauguração da imagem de Christo Redemptor, os trens R. P. 3 e R. P. 4, rapidos do ramal de S. Paulo, e N. P. 5 e N. P. 6, nocturnos da mesma linha.

MISSA FESTIVA

Será no Convento da Lapa a missa festiva de hoje, em louvor a Christo Redemptor.

UM PEDIDO DA COMMISSÃO

A commissão das festas em homenagem a Christo Redemptor pede aos srs. prelados, prefeitos apostolicos e representantes diocesanos, queiram communicar a monsenhor Gonzaga, á rua das Laranjeiras n. 11, se compareceráo á missa pontifical de hoje, da egreja da Candelaria, ás 10 horas, enviando-lhe cada um o seu endereço para qualquer communicação acerca da solennidade.

Tiro casual

O engraxate Edgard Fernandes da Silva, morador á rua Carolina Machado n. 11, fundos, encontrou-se hontem á noite com o guarda nocturno Djalma Thadeu, morador á rua Valerio n. 100

Quando lhe mostrava um revolver, a arma detonou, indo o projectil ferir o guarda nocturno no abdomen, na altura do epigastro.

Em estado grave, Djalma recebeu os primeiros soccorros no Posto de Assistencia do Meyer, sendo depois internado no Hospital de Prompto Soccorro.

Caiu da arvore

O menor Osmar, de 10 annos de edade, filho de Manoel Pereira de Aguiar, morador á rua dos Invalidos s|n., em Irajá, hontem em sua residencia, foi victima de uuma quéda de uma arvore resultando-lhe fractura do terço superior do radio esquerdo, e contusões e escoriações generalizadas.

Soccorrido pela Assistencia do Meyer, foi depois internado no Hospital do Prompto Soccorro.

AS GRÉVES NA HESPANHA

MADRID, 9 (Havas) — Informam de Melilla que o Syndicato dos Trabalhadores em Transportes se declarou em greve, o que teve como primeira consequencia a paralysação dos serviços de transportes publicos, inclusive o de auto-omnibus.

O 124 - R

Um fiscal de vehiculos que está fora dos eixos. . .

COM VISTAS AO 1.º DELEGADO AUXILIAR

Estamos em vespera da reforma da policia civil, que, segundo o projecto elaborado, será radicalmente transformada e todos acreditam que para melhor, segundo os esforços do sr. Baptista Luzardo, que procurou a collaboração de pessoas notaveis e de cuja competencia não é licito duvidar.

Reclamos, porém, que taes esforços não sejam correspondidos e que neste caso seja peor, muito peor a emenda que o soneto, pela falta de idoneidade de alguns auxiliares que terão de executal-a.

De todos os departamentos policiaes, o que mais reclama a attenção do chefe de policia, é, sem duvida, a Inspectoria de Vehiculos, que vae ter a pomposa denominação de Directoria de Transito!

E' que existem ali funccionarios que não estão, mesmo agora, cumprindo á risca o programma do chefe de policia.

Ha fiscaes, por exemplo, que esquecem as recommendações de s. ex., de que na Republica Nova não se faz policia contra o povo e sim para o povo; que não são admittidas violencias nem perseguições, nem vinganças; que os policiaes devem tratar todas as pessoas com a maior polidez e maximo respeito, afim de que haja reciprocidade de tratamento e sobretudo, que a policia carioca é preventiva.

Ora, é justamente contra taes recommendações que se rebellam certos auxiliares da Inspectoria de Vehiculos que transformam aquelle departamento num Estado no Estado.

Ha fiscaes que se occultam por trás das arvores para surpreender conductores de vehiculos e lá do seu esconderijo vão tomando o numero de carros e apresentando partes na inspectoria, partes que são transformadas em multas por um processo summarissimo.

No meio dellas ha injustiças, ha perseguições, ha vinganças e outras coisinhas mais...

Ha fiscaes que nunca tomaram um chá em pequeno e que precisam de algumas lições de civilidade, afim de que possam lidar com pessoas educadas.

Em taes condições está o fiscal n. 124, que hontem rondava a praia do Russell.

Quando por ali passava, em marcha regular, o automovel particular n. 11.724, o fiscal 124, surgiu de trás de uma arvore e deu os dois apitos do estylo...

O carro parou immediatamente, e, approximando-se, o terrivel fiscal, desenvolveu um vocabulario improprio de um policial de uma cidade adeantada, habitada por um povo civilizado.

E, do "alto da sua autoridade", sentenciou, afinal:

— Está multado e intimado a comparecer á presença do 1º delegado auxiliar.

E' justamente para o dr. Barros Junior, 1º delegado auxiliar, que chamamos a attenção para o 124, que é useiro e vezeiro na pratica de violencias na applicação de multas injustas e na incorrecção com que trata as partes.

Estamos certos de que o 1º delegado auxiliar tomará as necessarias providencias, afim de que taes casos não se reproduzam.

Uma manifestação ao sr. Bergamini

Commemorando o anniversario do sr. Adolpho Bergamini, que transcorre amanhã, os seus amigos e admiradores vão lhe offerecer, nesta data, um retrato, o qual será inaugurado no seu gabinete de trabalho, logo á tarde.

Durante a solennidade da inauguração do retrato do ex-interventor, que será concorridissima, o sr. Bergamini receberá uma expressiva manifestação.

Rapido e violento

Ainda o incendio da rua Senhor dos Passos

O caso vae se tornando complicado — Nos escombros foi encontrada uma lata contendo alcool — A argucia do commissario dr. Edgard Machado

Quando noticiámos na edição de domingo ultimo, o rapido e violento incendio que irrompeu no predio n. 55 da rua Senhor dos Passos, onde com casa de commissão de fazendas e armarinho é estabelecida a firma A. Bner, estranhámos que o sinistro tivesse occorrido aos 15 minutos de domingo, quando o estabelecimento cerrou as suas portas no sabbado ás 19 horas.

E' realmente estranhavel que sómente cinco horas depois de fechado o estabelecimento o fogo irrompesse com tanta rapidez e violencia, chegando mesmo a ameaçar os predios vizinhos quer da rua Senhor dos Passos, quer da rua Buenos Aires e avenida Passos, que com elle confinam.

Não fôra a bravura e tactica dos bombeiros que puzeram em acção o 1º e 2º soccorros da Central, talvez tivessemos que registrar um dos mais pavorosos sinistros destes ultimos tempos.

Na edição de terça-feira, o DIARIO CARIOCA noticiou que o dr. Godofredo Maciel, delegado do 3º districto, abrira inquerito, tendo ouvido o negociante A. Bner que declarou que só soube do incendio pela leitura dos jornaes e que o attribuia a fagulhas desprendidas da chaminé do restaurante n. 57 da rua Senhor dos Passos.

O delegado nomeou então peritos para, de accordo com a lei, fazer o exame do escombro.

Entretanto, não deixou de causar especie o vultoso seguro em que se achava o negocio e que é asim distribuido:

130:000$, na Companhia Atlas; 130:000$000, na North British; 50:000$ na mesma Companhia para garantir mercadorias de Roberto Salathé e mais 25:000$ para garantir machinismos de costuras.

Convem notar que nos escombros não ha sequer vestigios de taes machinismos!

Hontem o delegado dr. Godofredo Maciel, acompanhado do commissario dr. Edgard Machado e dos peritos Lafayette Leal e Eugenio Appelt estiveram no local.

Acompanharam a pericia o negociante A. Buner e o seu advogado.

Os peritos examinavam os escombros revolvendo-os aqui e acolá, quando, em dado momento, o commissario dr. Edgard Machado, velho policial, cuja competencia tem sido varias vezes posta em evidencia, não só na policia do Districto Federal, como na policia do Estado de Minas Geraes, onde tem servido como delegado em commissão, requisitado pelo governo mineiro, descibriu em um logar de difficil accesso, uma lata, contendo liquido.

Introduzindo no interior da lata a ponta da bengala, o arguto policial verificou que ella continha alcool!

Dado alarma, todos acudiram áquelle local.

O negociante, visivelmente perturbado, negou que fosse alcool.

Então, na presença de todos o dr. Edgard Machado fez uma experiencia: introduziu novamente a sua bengala na lata e retirando-a bem molhada, riscou um phosphoro e o cajado do commissario foi envolto em chammas!

Surpresa geral!

O negociante, deante de tão robusta prova, não teve uma só palavra para destruil-a!

O inquerito continua na delegacia do 3.º districto.

CASIMIRAS Para todo gosto Para todo preço

(A METRO 159, Rosario, 159

O "caçador" foi preso com toda a munição. . .

Chegando ao conhecimento da 4ª delegacia auxiliar que José Alexandre Ferreira, residente á rua Victor Meirelles, 148, possuia grande quantidade de armas, o delegado dr. Coelho Branco designou os investigadores 193, 171 e 431, para procederem as deligencias necessarias.

Foram, em consequencia, apprehendidas as seguintes armas: um mosquetão Mauzer, tres espingardas de caça, dois revolveres, uma garrucha 320, uma faca punhal, um facão de matto, innumeros cartuchos calibre 128, 124 cartuchos de Fuzil Mauzer, duas latas de polvora, 20 baals calibre 380, duas cartucheiras de couro, dois guardas-feixo de Fuzil, 40 cartuchos carregados e uma lata de espoletas.

O sr. José Alexandre Ferreira foi preso e recolhido ao xadrez da Policia Central.

NO PONTO SEM "PONTO"...

(Continuação da 1ª pag.)

cinco e meia e as sete horas, na calçada do Club Naval, onde fazem ponto os omnibus da linha "Pavilhão Mourisco". E' ahi que, entre um "bôa tarde" gentil e um "como vae passando" affectuoso que as amiguinhas se encontram e os "amiguinhos"... tambem...

* * *

A porta do Club de Engenharia apparece, na chronica da cidade, como o "ponto" dos velhos. Realmente é uma das tradições do Rio, que não morre. Os "habituées" daquelle "ponto" vão morrendo, outros os succedem, mas a sua fama se conserva inattingivel á acção do tempo e da evolução...

* * *

O pessoal da policia se encontra com frequencia no café que fica bem perto da Policia Central, na esquina da avenida Gomes Freire. E' ali que commentam o atraso de pagamento, as reformas que hão de vir, os provaveis actos do chefe e os escandalos abafados...

* * *

Quasi não tem fim a lista dos "pontos" do Rio de Janeiro. Enumeral-a toda é difficil. Mas não se póde deixar de dizer que a gente chic se encontra nas confeitarias elegantes e nas sorveterias mais afamadas; os páos d'agua em todo logar onde não ha agua; os ricaços, no Jockey Club e nas "corridas"; os vendedores a prestações no café da praça Onze de Junho, esquina da rua de Sant'Anna; os empregados de tabelliães, no "Café Mourisco"; os ladrões de terceira classe no tunnel João Ricardo e na rua da America; os zangões, na rua General Camara, á porta lateral da Prefeitura, e, finalmente, os "mordedores", em toda parte...

P R O G R A M M A S D E H O J E :

PALACIO

Complemento : 2 — 4 — 6 — 8 e 10 horas
"Principe dos Dollares" — 2.30 — 4.30 — 6.30 — 8.30 e 10.30

A United Artists apresenta
DOUGLAS FAIRBANKS e BEBE DANIELS, em
O principe dos Dollares
Complemento : UM BAILE RIGOROSO — Desenho sonoro (P. Serrador)
FOX MOVIETONE AIRPLANE NEWS N.º 37

ODEON

Complemento : 2 — 4 — 6 — 8 e 10 horas
"Filho Prodigo" : 2.40 — 4.40 — 6.40 — 8.40 e 10.40

A Metro Goldwyn Mayer apresenta LAWRENCE TIBBETT, Ukelele Ike e Esther Ralston, em
FILHO PRODIGO
Complemento : LEGIÃO DE VIRA LATAS. Comedia pela troupe canina — METROTONE NEWS N.º 89

GLORIA

Complemento : 2 — 4 — 6 — 8 e 10 horas
"Gente de Peso" : 2.35 — 4.35 — 6.35 — 8.35 e 10.35

A metro Goldwyn Mayer apresenta MARIE DRESSLER e POLLY MORAN, em
GENTE DE PESO
Complemento : CABRA FARRISTA, com STAN LAUREL e OLIVER HARDY e METROTONE NEWS N.º 88

CAPITOLIO

Horario — 2 — 3.40 — 5.20 — 7 — 8.40 — 10.20
PARAMOUNT JORNAL N.º 5
GENTE ALEGRE
Uma comedia elegante da Paramount, com
ROSITA MORENO,
Ramon Pereda e Roberto Rey

IMPERIO

Horario — 2. 3.40, 5.20, 7, 8.40 e 10.20
PARAMOUNT JORNAL N.º 4
Marlene Dietrich — EM — DESHONRADA
Uma super-producção da Paramount, com Victor Mac Laglen, Barry Morton, Lew Cody, etc.

PATHE' PALACIO

Horarios — 2 — 4 — 6 — 8 — 10
Um successo da Universal. O mais simples e o MAIOR DRAMA da temporada
FILHOS
COM JOHN BOLES e LOIS WILSON
Complementos: Fox Jornal Mov. n.º 38 e Escola Modelo (desenho)

PATHE'

Paramount apresenta a deliciosa comedia
O Café do Felisberto
Interpretado pelo idolo de todas as platéas
MAURICE CHEVALIER
Complemento : PARAMOUNT NEWS, 79
Poltronas 2$100

ELDORADO

Telephone : 2-4218
NA TÉLA: A partir de 2 horas, o film que nenhum portuguez deixará de vêr!
MARIA DO MAR
com ADELINA ABRANCHES e ALVES DA CUNHA — No palco: ás 9 oras, o magnifico
ORFEÃO PORTUGUEZ
e um explendido conjunto de guitarra. Complemento: "Na Africa Portugueza", film natural.
Matinée, 3$; Soirée, 4$; Crianças, 2$000.

PARISIENSE -- HOJE

Sessões "PARA TODOS" MATINE'E E SOIRE'E: — 2$000
ROD LA ROQUE, em
GALANTE PIRATA
om RITA LA ROY
A historia romantica de um audacioso pirata dos mares tropicaes! Film falado, cantado e synchronizado.
Complemento: — Mickey Mc Guire em "A CIDADE ENCRENCADA", comedia — "O DEMONIO DA GUERRA", desenho synchronizado.

CINE GRAJAHU'

A Ilha do Inferno
com JACK HOLT, RALPH GRAVES e DOROTHY SEBASTIAN
Uma notavel producção do Programma Matarazzo
Como complemento : ESPIRITOMANIA ! Interessante comedia sonora. GATO BORRALHEIRO — desenho

THEATRO RECREIO

Emp. A. NEVES & CIA. — TELEPH. 2-8164
H O J E — A's 8 e 10 horas — H O J E
2.º dia de representações da colossal revista de costumes e critica de MIGUEL SANTOS e LUIZ IGLEZIAS
MISS ESTHER LINA
com Mesquitinha, João Martins, Hortencia Santos, Gui Martinelli, Dulce de Almeida e Malena de Toledo. Numeros bisados e trisados. Grande successo dos excellentes bailarinos Dora and Ray
A M A N H A — 1.º grandiosa matinée, ás 3 horas — A M A N H A
PREÇOS : Camarotes e frisas (5 logares), 20$500; Poltronas, 5$200; Galerias, 2$700; Geraes, 1$500